# Жилой дом в московской области
# Архитектурные решения интерьера

2020 г.

## Ведомость чертежей


Лист 1 – Ведомость чертежей
Лист 2 – 1 этаж – Схема расположения мебели
Лист 3 – 2 этаж – Схема расположения мебели
Лист 4 – Схема возводимых перегородок 1 этаж
Лист 5 – Схема возводимых перегородок 2 этаж
Лист 6 – Схема расположения сантехники 1 этаж
Лист 7 – Схема расположения сантехники 2 этаж
Лист 8 – Схема отопления и вентиляции 1 этаж
Лист 9 – Схема отопления и вентиляции 2 этаж
Лист 10 – Схема гидроизоляции 1 этаж
Лист 11 – Схема гидроизоляции 2 этаж
Лист 12 – Схема теплых полов 1 этаж
Лист 13 – Схема теплых полов 2 этаж
Лист 14 – Схема укладки полов 1 этаж
Лист 15 – Схема укладки полов 2 этаж
Лист 16 – Схема устройства потолков 1 этаж
Лист 17 – Схема устройства потолков 2 этаж
Лист 18 – Схема расположения эл. розеток 1 этаж
Лист 19 – Схема расположения эл. розеток 2 этаж
Лист 20 – Схема расположения светильников 1 этаж
Лист 21 – Схема расположения светильников 2 этаж
Лист 22 – Схема управления светильниками 1 этаж
Лист 23 – Схема управления светильниками 2 этаж
Лист 24 – Схема отделки помещений 1 этаж
Лист 25 – Схема отделки помещений 2 этаж
Лист 26 – Схема заполнения проемов 1 этаж
Лист 27 – Схема заполнения проемов 2 этаж
Лист 28 – Развертки стен в санузлах 1 этаж
Лист 29 – Развертки стен в санузлах 2 этаж
Приложение – Ведомость комплектации в электронном виде


| | | | | | | | |
|---|---|---|---|---|---|---|---|
| ГИП | | | | Жилой дом в московской области | Стадия | Лист | Листов |
| Исполн | Бронников | | | | I | 1 | 29 |
| | | | | | | | |
| | | | | Ведомость чертежей | Михаил Бронников<br>8 985 210-24-25 | | |
| | | | | | | | |
| | | | | | | | |

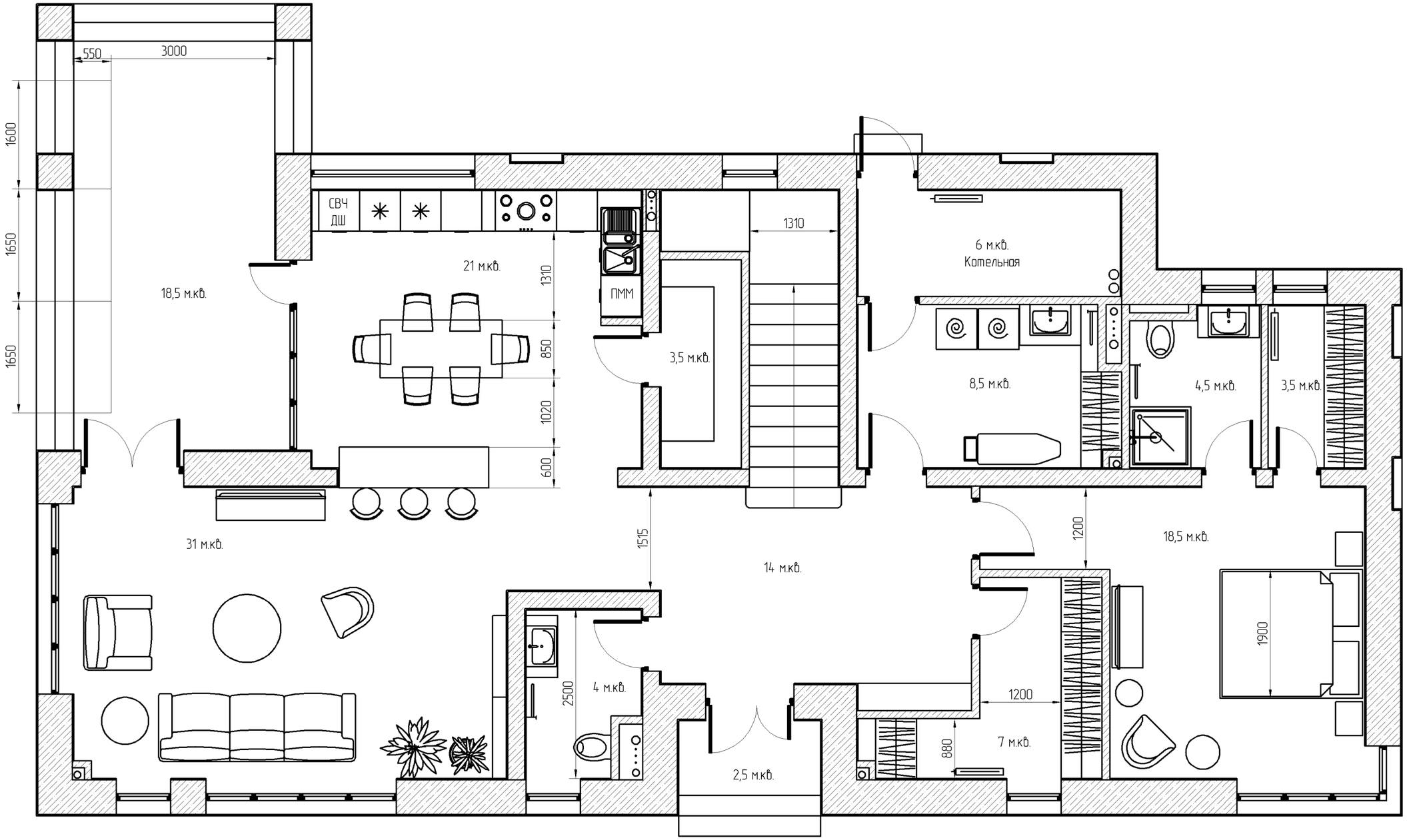


Технико-экономические показатели
Полезная площадь этажа – 121,5 м.кв
Уличные пространства – 21 м.кв
Общая полезная площадь дома – 284 м.кв.

| | | | | | | | |
|---|---|---|---|---|---|---|---|
| ГИП | | | | Жилой дом в московской области | Стадия | Лист | Листов |
| Исполн | Бронников | | | | 1 | 2 | 40 |
| | | | | | | | |
| | | | | План 1 этажа<br>Схема расположения мебели | Михаил Бронников<br>8 985 210-24-25 | | |
| | | | | | | | |
| | | | | | | | |

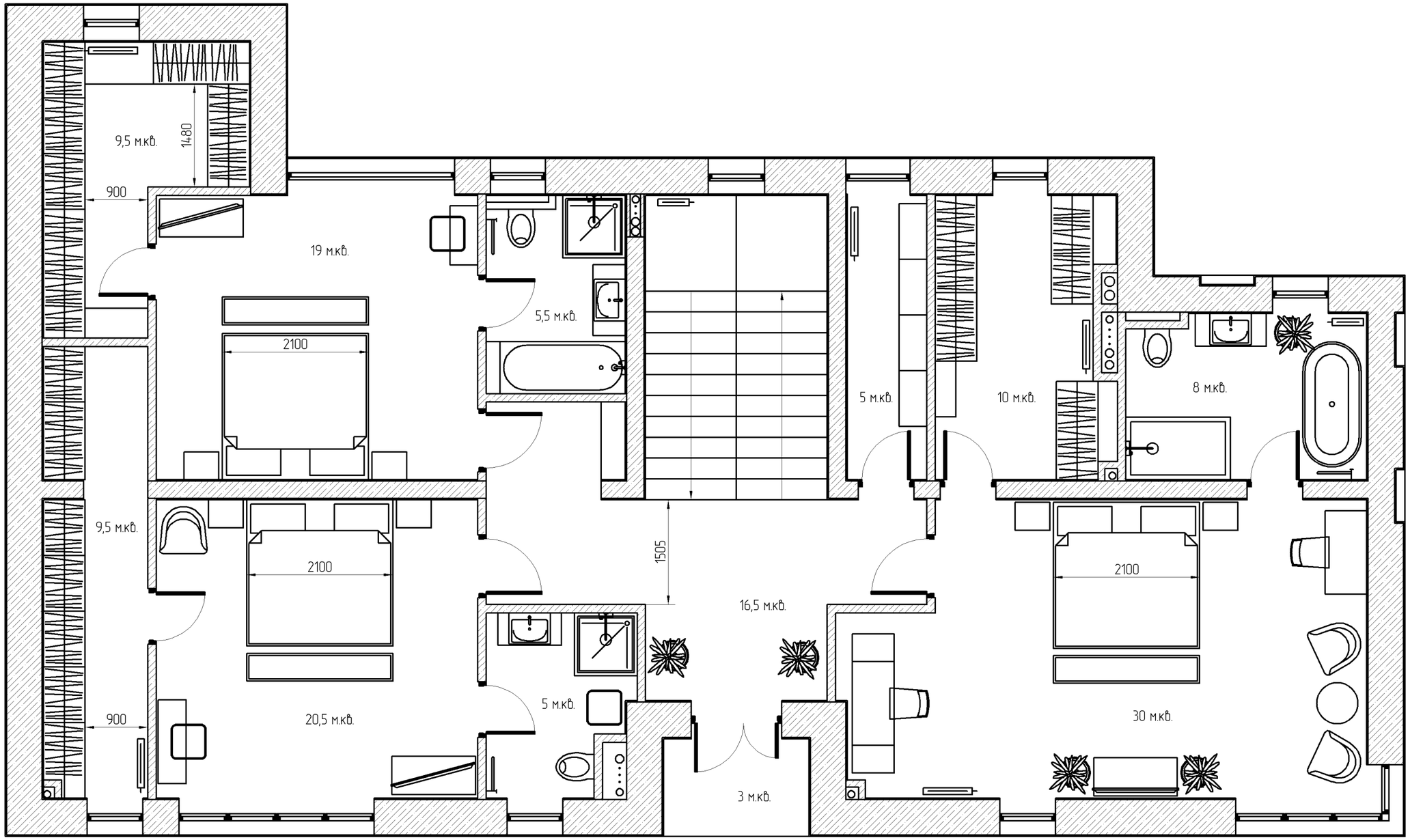


Технико-экономические показатели
Полезная площадь этажа – 138,5 м.кв
Уличные пространства – 3 м.кв
Общая полезная площадь дома – 284 м.кв.

| | | | | | | | |
|---|---|---|---|---|---|---|---|
| ГИП | | | | Жилой дом в московской области | Стадия | Лист | Листов |
| Исполн | Бронников | | | | 1 | 3 | 40 |
| | | | | | | | |
| | | | | План 2 этажа<br>Схема расположения мебели | Михаил Бронников<br>8 985 210-24-25 | | |
| | | | | | | | |
| | | | | | | | |

– Возводимые перегородки. Толщина со штукатуркой 120 мм

Высота дверных проемов 2360 от чистого пола

| | | | | | | | |
|---|---|---|---|---|---|---|---|
| ГИП | | | | Жилой дом в московской области | Стадия | Лист | Листов |
| Исполн | Бронников | | | | 1 | 4 | 40 |
| | | | | | | | |
| | | | | План 1 этажа<br>Схема возводимых перегородок | Михаил Бронников<br>8 985 210-24-25 | | |
| | | | | | | | |
| | | | | | | | |

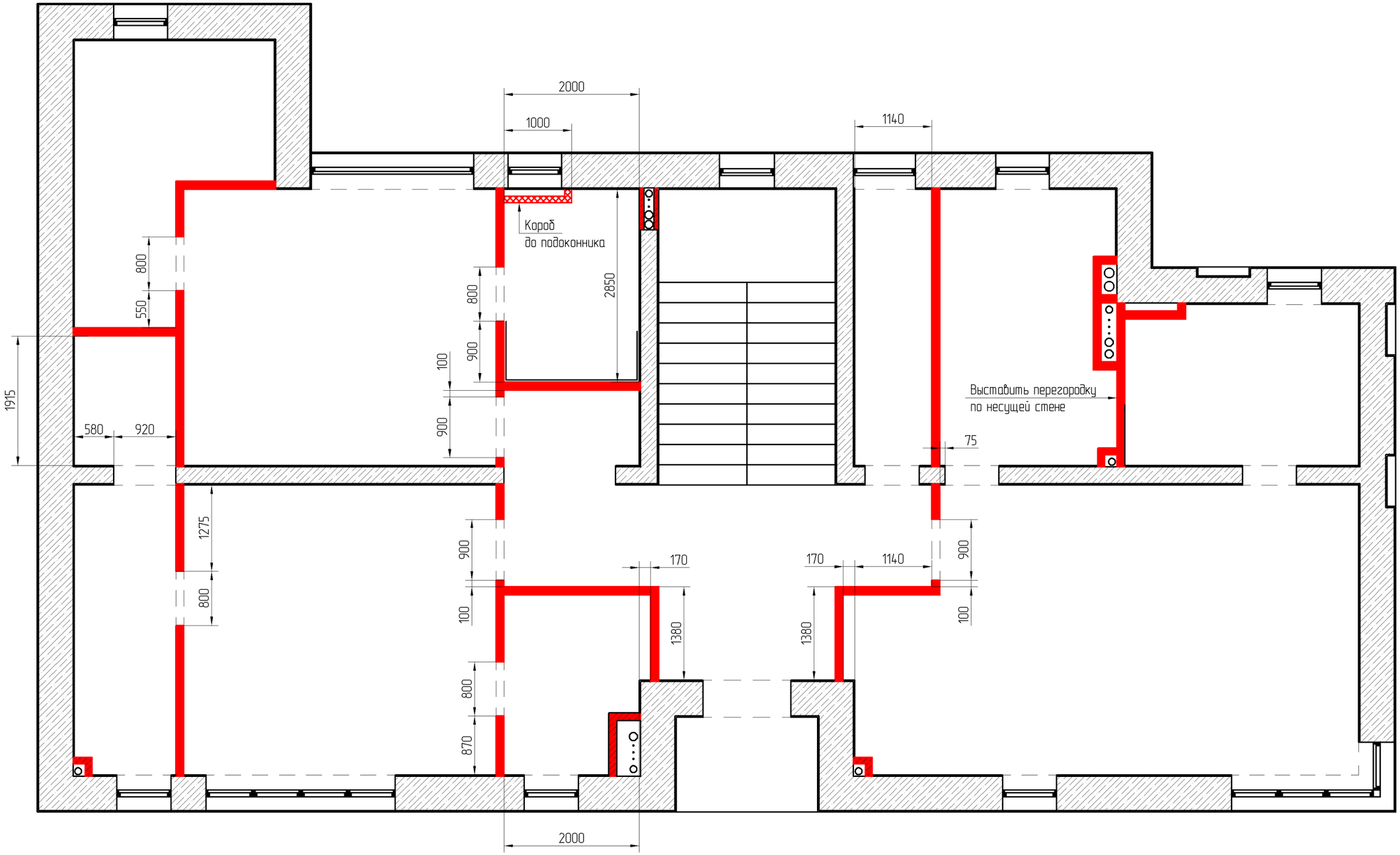


– Возводимые перегородки. Толщина со штукатуркой 120 мм

Высота дверных проемов 2360 от чистого пола

| | | | | | | | |
|---|---|---|---|---|---|---|---|
| ГИП | | | | Жилой дом в московской области | Стадия | Лист | Листов |
| Исполн | Бронников | | | | 1 | 5 | 40 |
| | | | | | | | |
| | | | | План 2 этажа<br>Схема возводимых перегородок | Михаил Бронников<br>8 985 210-24-25 | | |
| | | | | | | | |
| | | | | | | | |

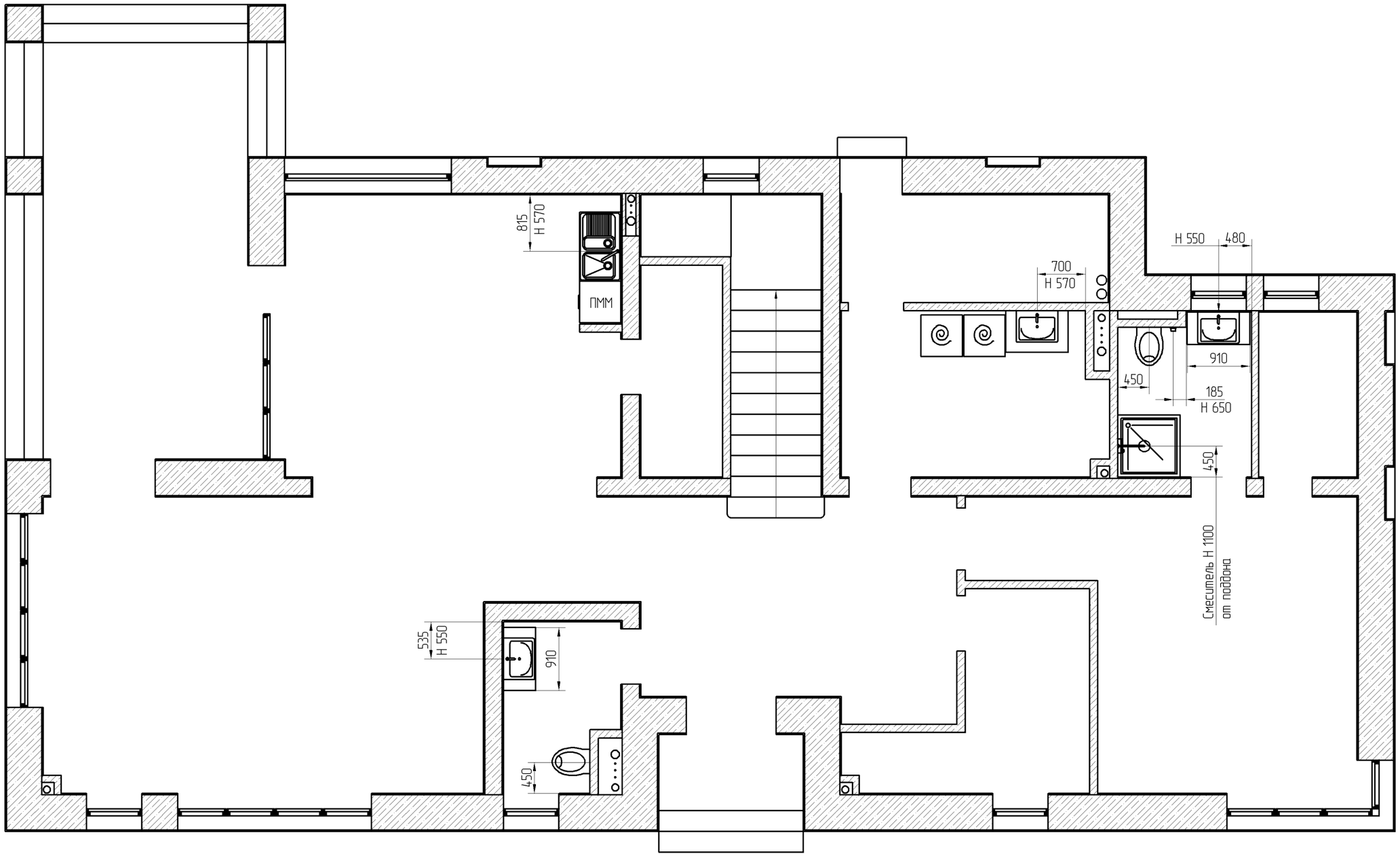


| | | | | | | | |
|---|---|---|---|---|---|---|---|
| ГИП | | | | Жилой дом в московской области | Стадия | Лист | Листов |
| Исполн | Бронников | | | | I | 6 | 40 |
| | | | | | | | |
| | | | | План 1 этажа<br>Схема канализации и водоснабжения | Михаил Бронников<br>8 985 210-24-25 | | |
| | | | | | | | |
| | | | | | | | |

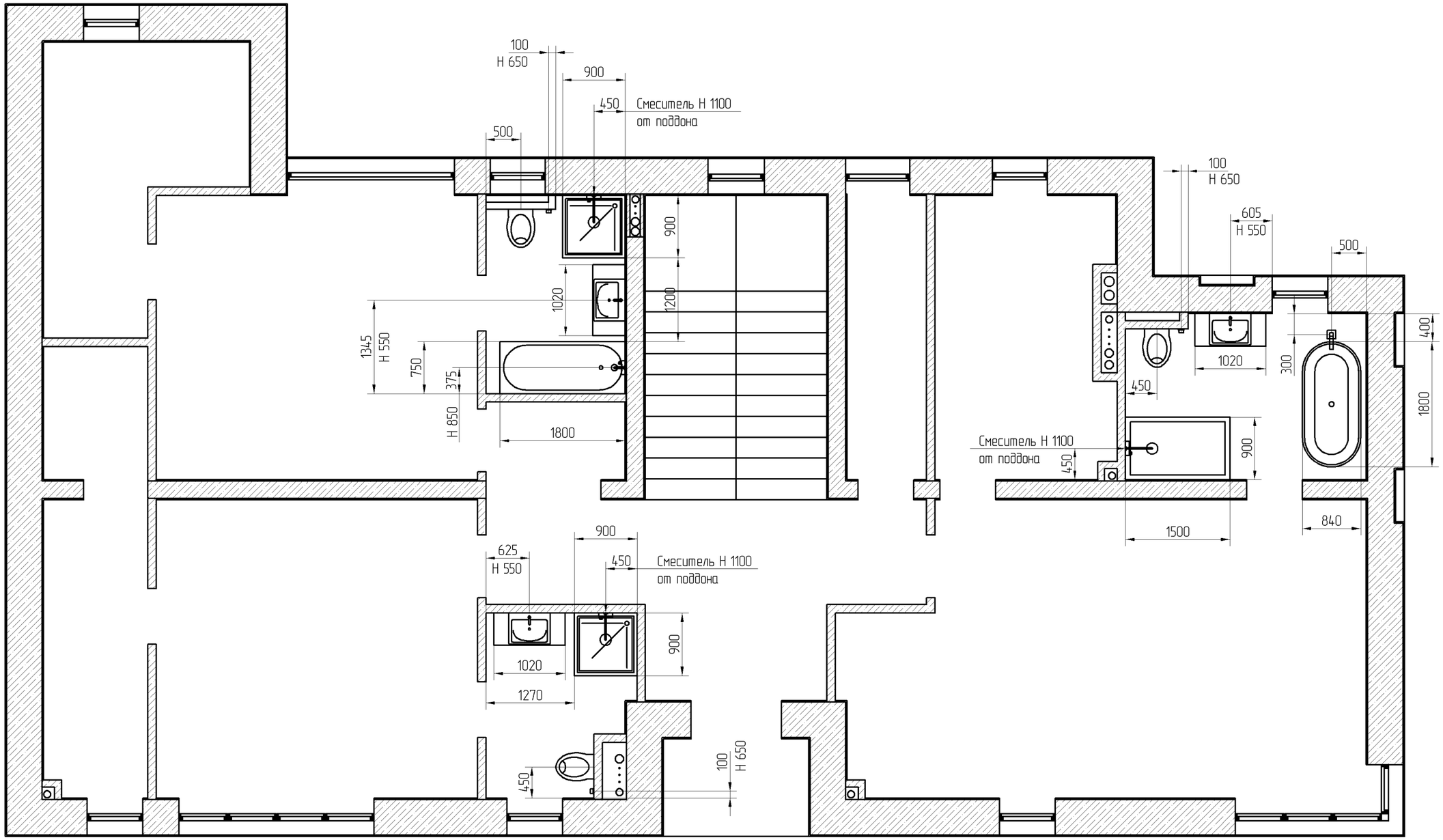


| | | | | | | | |
|---|---|---|---|---|---|---|---|
| ГИП | | | | Жилой дом в московской области | Стадия | Лист | Листов |
| Исполн | Бронников | | | | I | 7 | 40 |
| | | | | | | | |
| | | | | План 2 этажа<br>Схема канализации и водоснабжения | Михаил Бронников<br>8 985 210-24-25 | | |
| | | | | | | | |
| | | | | | | | |

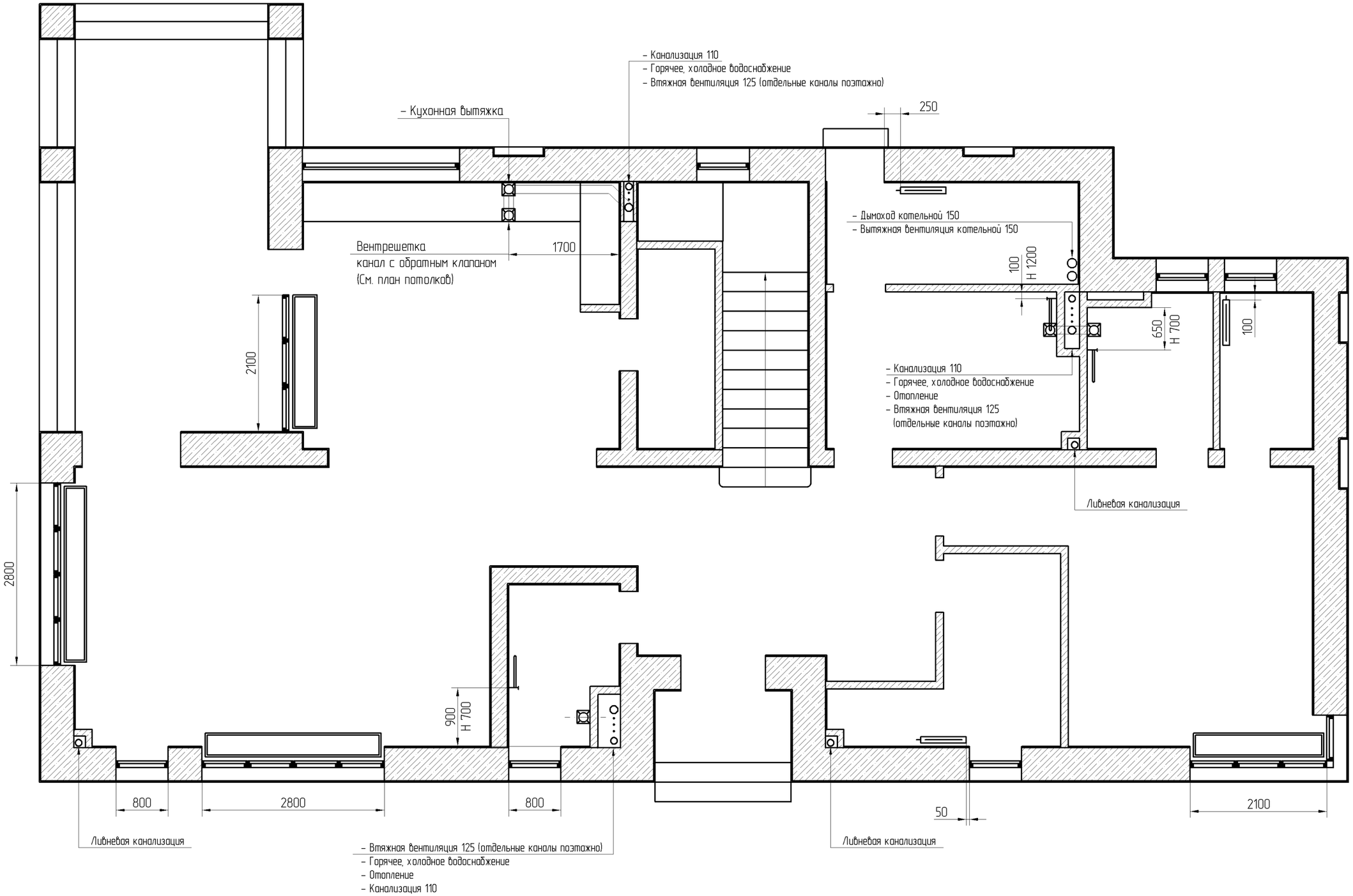


Условные обозначения:

- Диффузор, воздуховод
- Радиатор
- Полотенцесушитель
- Конвектор встроенный в пол

| | | | | | | | |
|---|---|---|---|---|---|---|---|
| ГИП | | | | Жилой дом в московской области | Стадия | Лист | Листов |
| Исполн | Бронников | | | | I | 8 | 40 |
| | | | | | | | |
| | | | | План 1 этажа<br>Схема отопления и вентиляции | Михаил Бронников<br>8 985 210-24-25 | | |
| | | | | | | | |
| | | | | | | | |

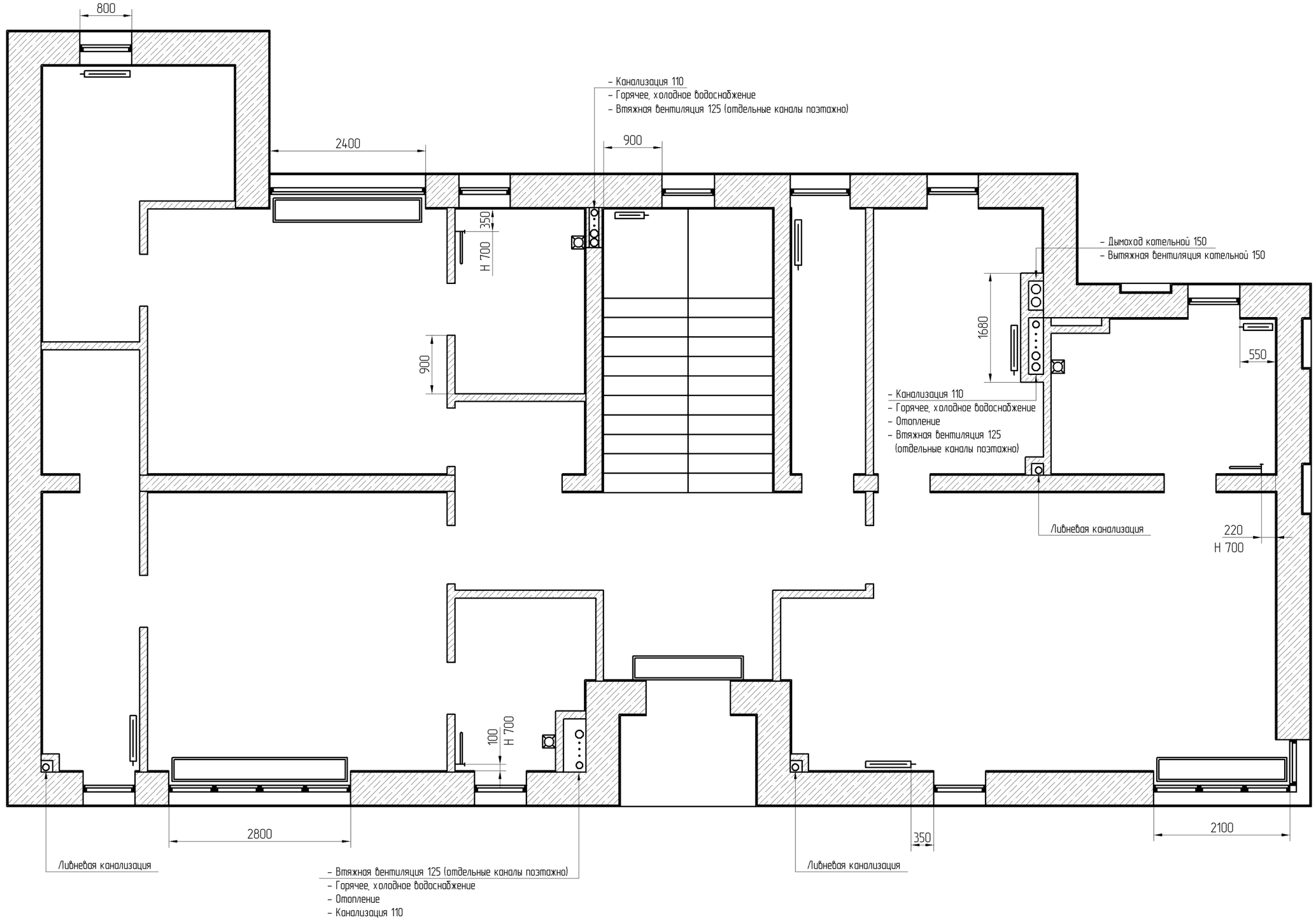


Условные обозначения:

- Диффузор, воздуховод
- Радиатор
- Полотенцесушитель
- Конвектор встроенный в пол

| | | | | | | | |
|---|---|---|---|---|---|---|---|
| ГИП | | | | Жилой дом в московской области | Стадия | Лист | Листов |
| Исполн | Бронников | | | | I | 9 | 40 |
| | | | | | | | |
| | | | | План 2 этажа<br>Схема отопления и вентиляции | Михаил Бронников<br>8 985 210-24-25 | | |
| | | | | | | | |
| | | | | | | | |

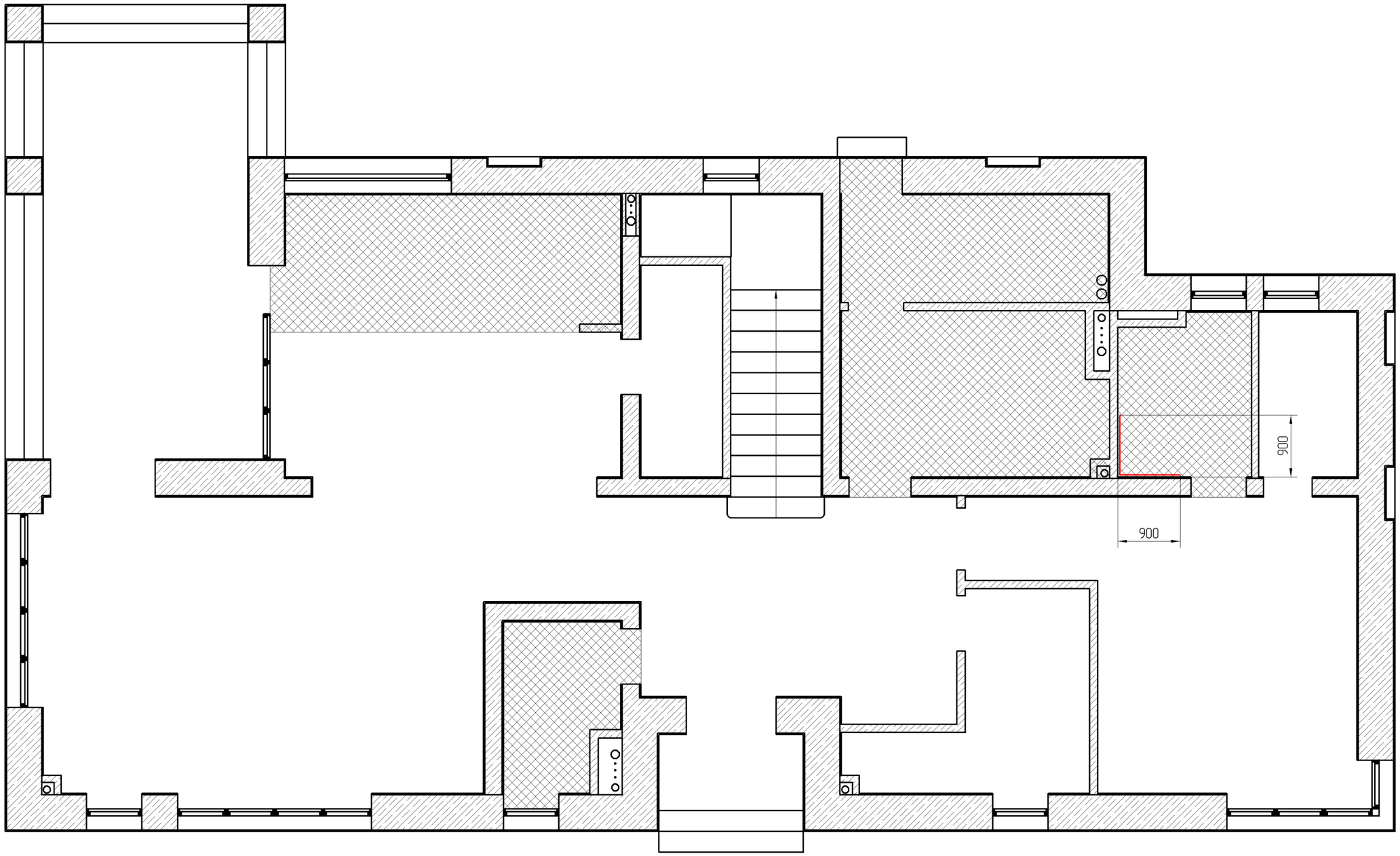


– Гидроизоляция с выпуском на стены 300 мм

– Гидроизоляция стен

| | | | | | | | |
|---|---|---|---|---|---|---|---|
| ГИП | | | | Жилой дом в московской области | Стадия | Лист | Листов |
| Исполн | Бронников | | | | I | 10 | 40 |
| | | | | | | | |
| | | | | План 1 этажа<br>Схема гидроизоляции | Михаил Бронников<br>8 985 210-24-25 | | |
| | | | | | | | |
| | | | | | | | |

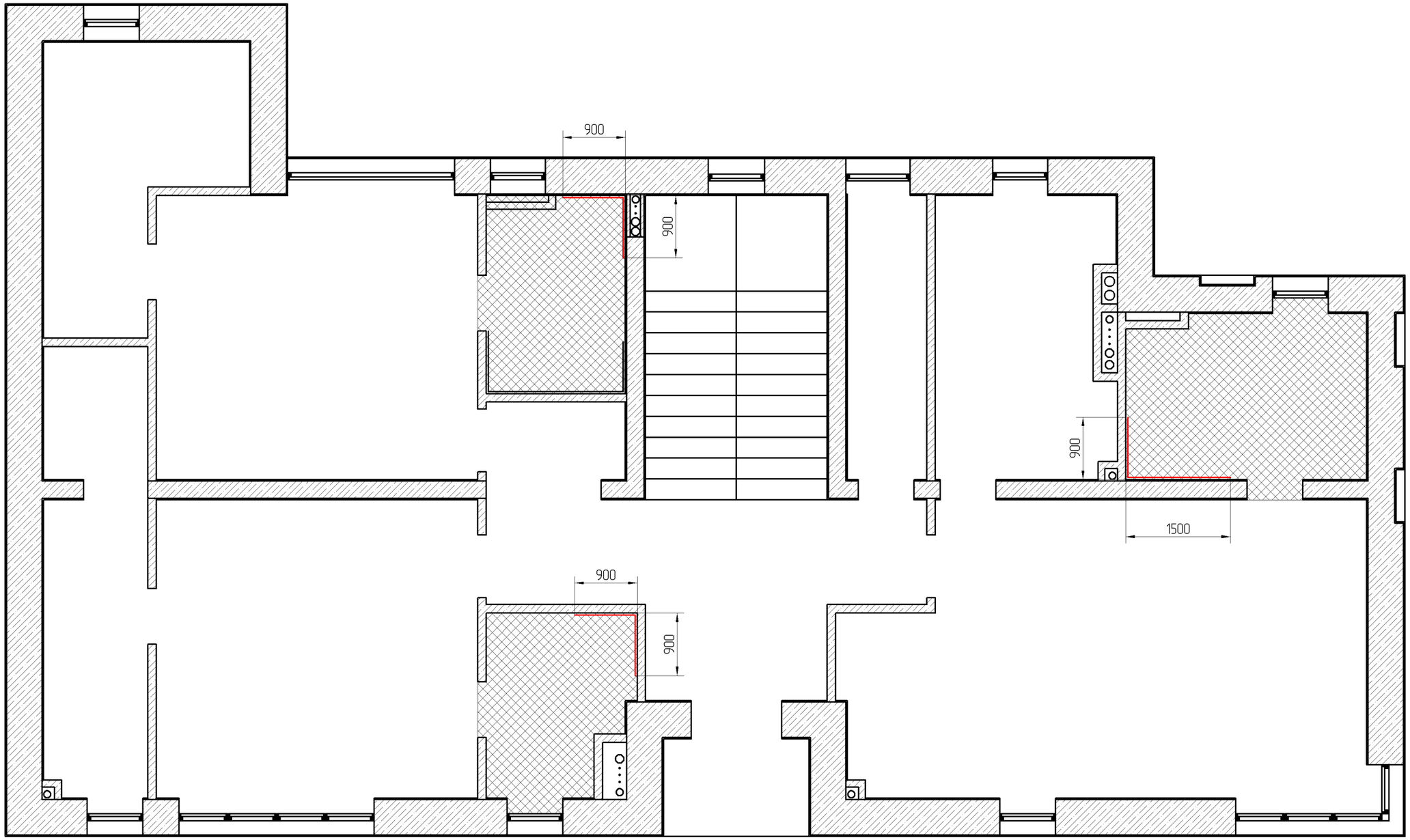


– Гидроизоляция с выпуском на стены 300 мм

– Гидроизоляция стен

| | | | | | | | |
|---|---|---|---|---|---|---|---|
| ГИП | | | | Жилой дом в московской области | Стадия | Лист | Листов |
| Исполн | Бронников | | | | I | 11 | 40 |
| | | | | | | | |
| | | | | План 2 этажа<br>Схема гидроизоляции | Михаил Бронников<br>8 985 210-24-25 | | |
| | | | | | | | |
| | | | | | | | |

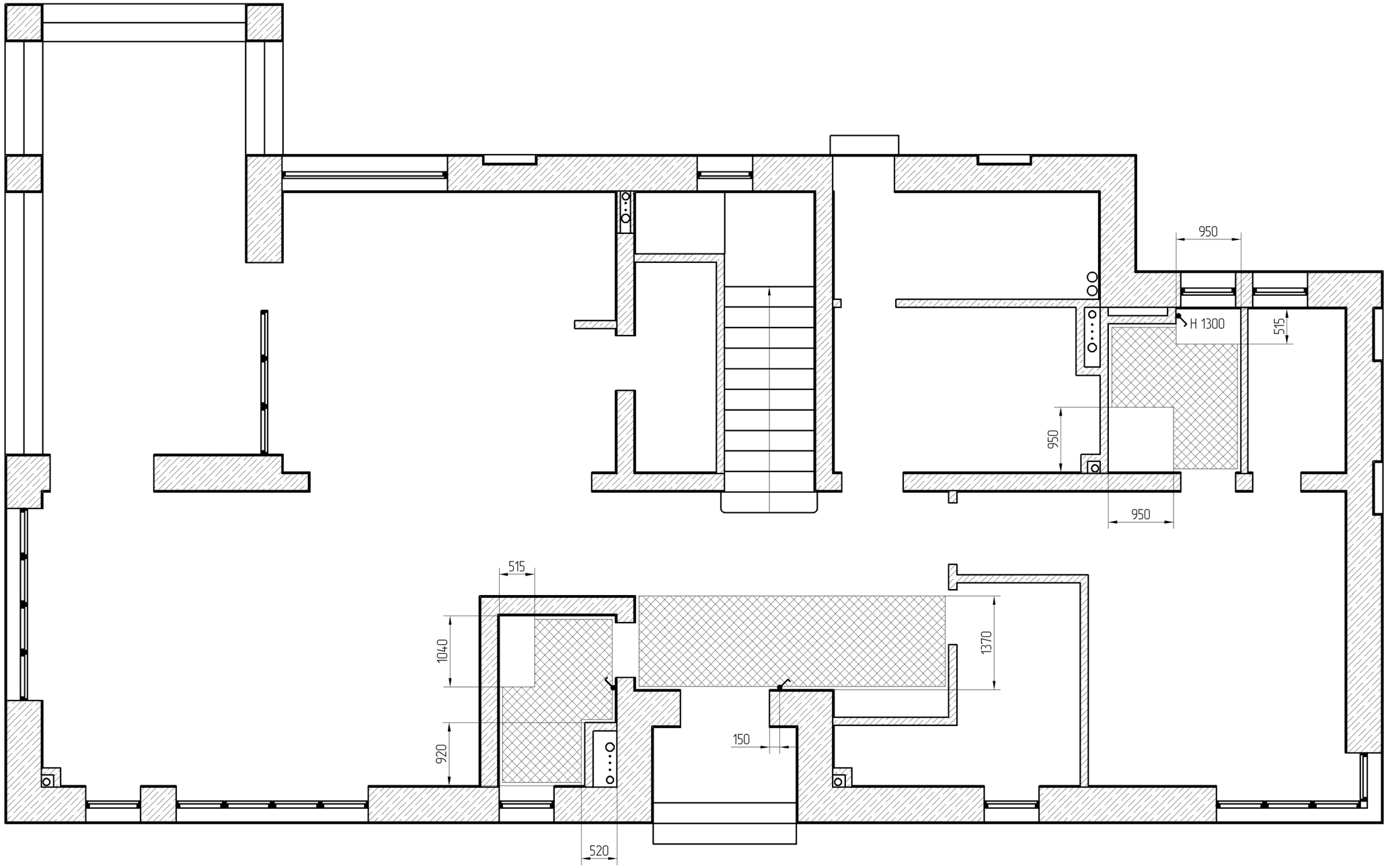


Условные обозначения

– Зоны теплого пола

– Регулятор теплого пола. Н 900 мм

| | | | | | | | |
|---|---|---|---|---|---|---|---|
| ГИП | | | | Жилой дом в московской области | Стадия | Лист | Листов |
| Исполн | Бронников | | | | I | 12 | 40 |
| | | | | | | | |
| | | | | План 1 этажа<br>Схема укладки теплого пола | Михаил Бронников<br>8 985 210-24-25 | | |
| | | | | | | | |
| | | | | | | | |

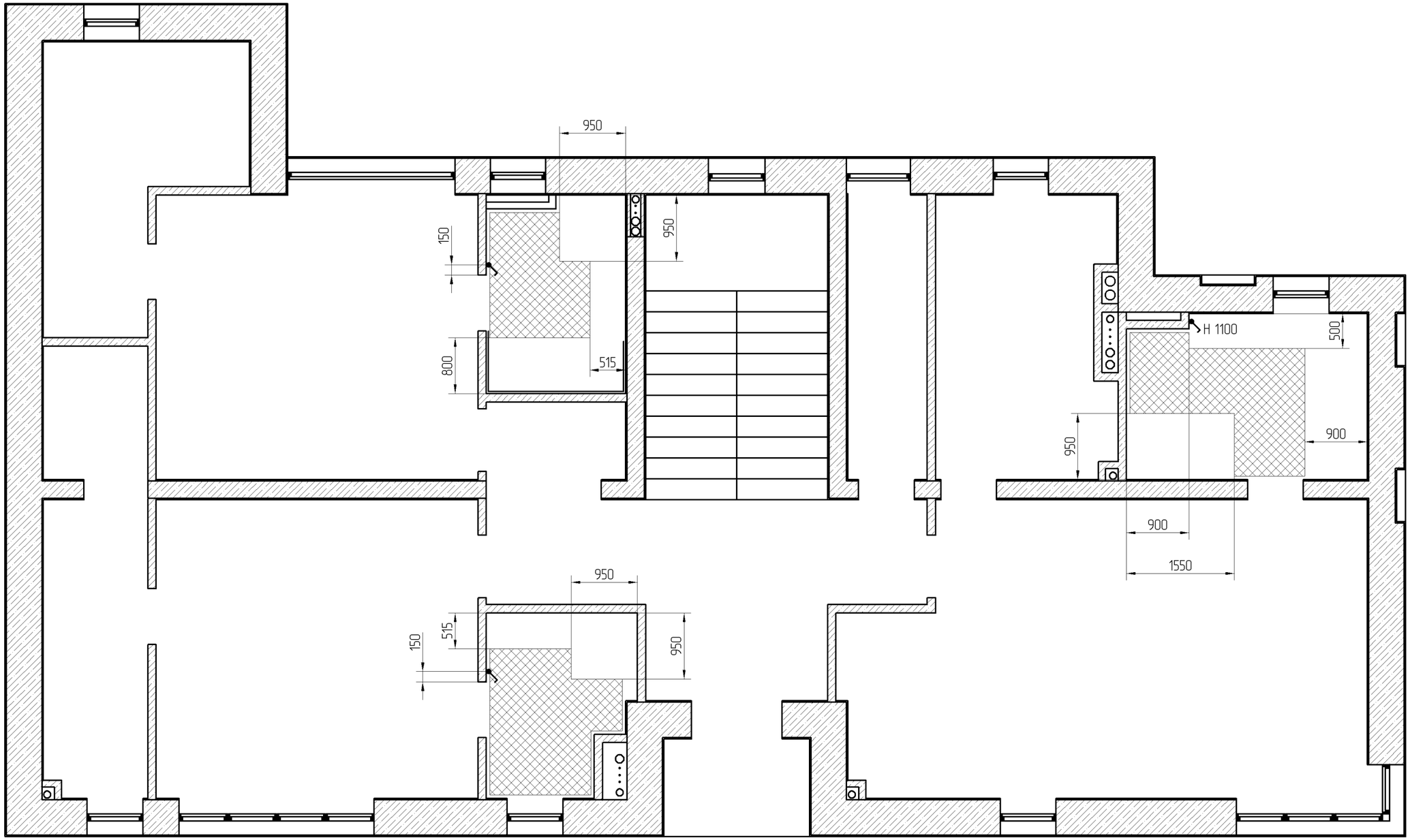


Условные обозначения

– Зоны теплого пола

– Регулятор теплого пола. H 900 мм

| | | | | | | | |
|---|---|---|---|---|---|---|---|
| ГИП | | | | Жилой дом в московской области | Стадия | Лист | Листов |
| Исполн | Бронников | | | | I | 13 | 40 |
| | | | | | | | |
| | | | | План 2 этажа<br>Схема укладки теплого пола | Михаил Бронников<br>8 985 210-24-25 | | |
| | | | | | | | |
| | | | | | | | |

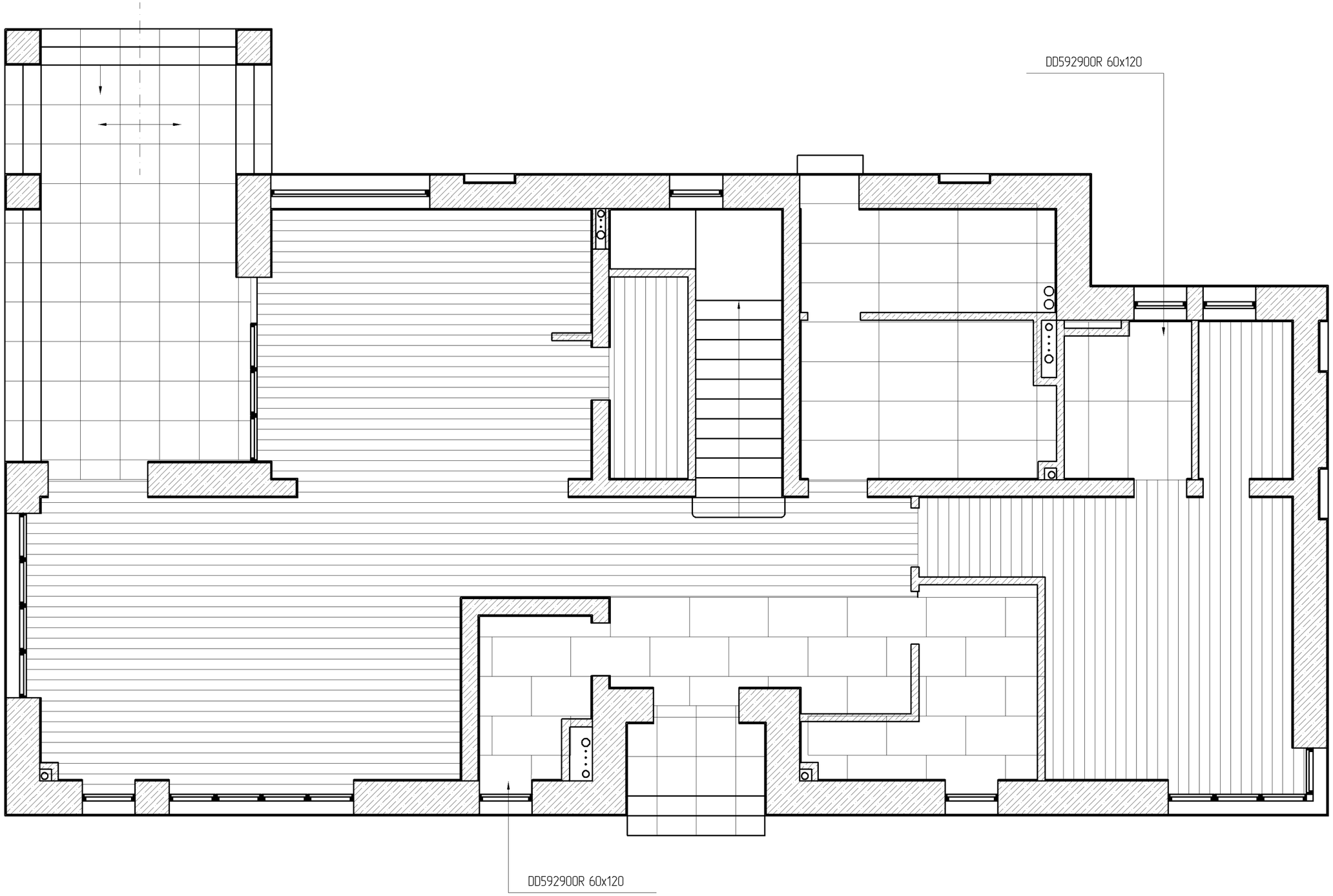


– Паркетная доска дуб-антрацит

Примечание:
Все полы вывести в один уровень
Стыки материалов в проемах производить по центру дверного полотна
Ширина швов плитки – 2 мм
Цвет затирки – Ceresit 16

| | | | | | | | |
|---|---|---|---|---|---|---|---|
| ГИП | | | | Жилой дом в московской области | Стадия | Лист | Листов |
| Исполн | Бронников | | | | I | 14 | 40 |
| | | | | | | | |
| | | | | План 1 этажа<br>Схема укладки полов | Михаил Бронников<br>8 985 210-24-25 | | |
| | | | | | | | |
| | | | | | | | |

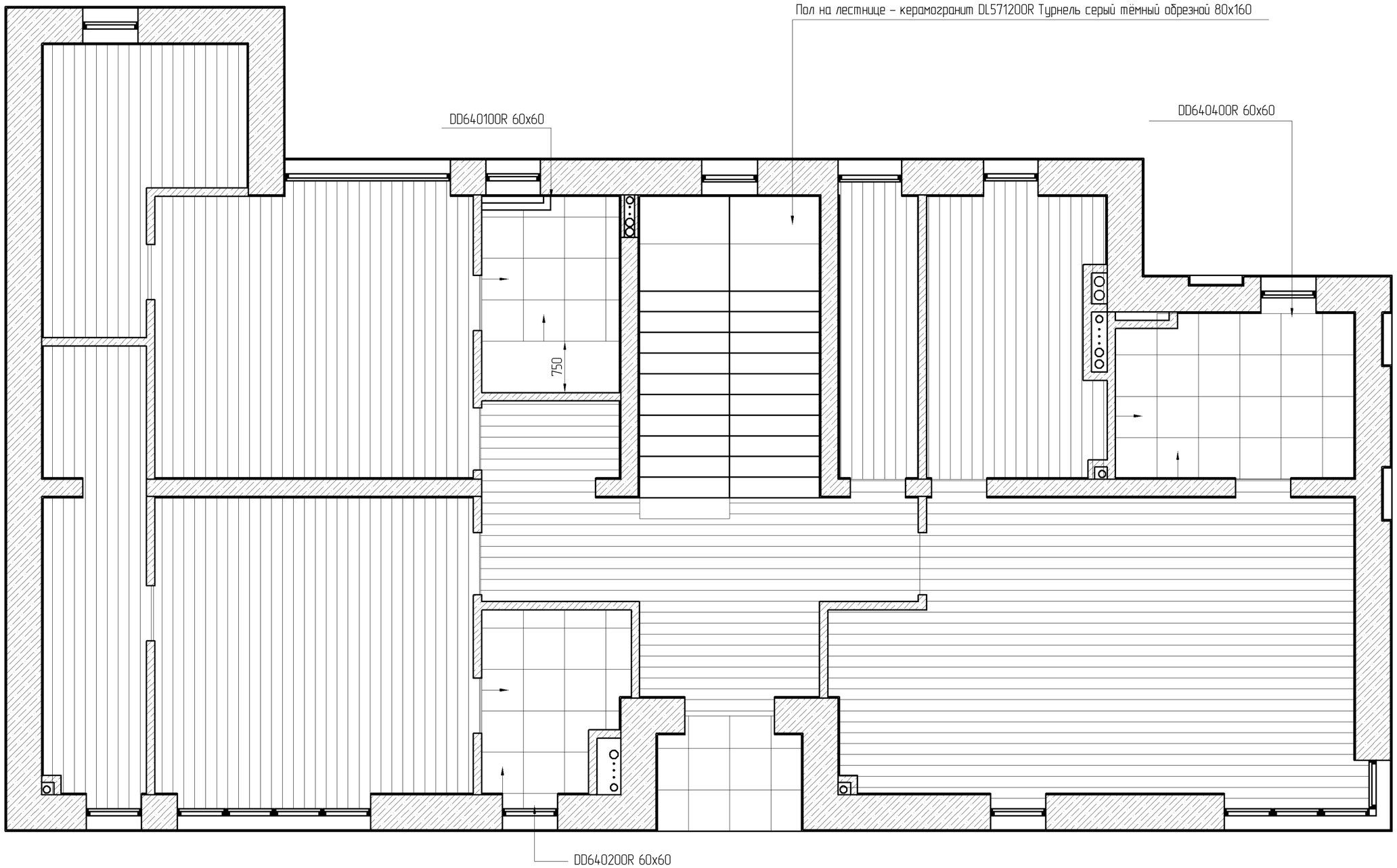


– Паркетная доска дуб-антрацит

Примечание:
Все полы вывести в один уровень
Стыки материалов в проемах производить по центру дверного полотна
Ширина швов плитки – 2 мм
Цвет затирки – Антрацит

| | | | | | | | |
|---|---|---|---|---|---|---|---|
| ГИП | | | | Жилой дом в московской области | Стадия | Лист | Листов |
| Исполн | Бронников | | | | I | 15 | 40 |
| | | | | | | | |
| | | | | План 2 этажа<br>Схема укладки полов | Михаил Бронников<br>8 985 210-24-25 | | |
| | | | | | | | |
| | | | | | | | |

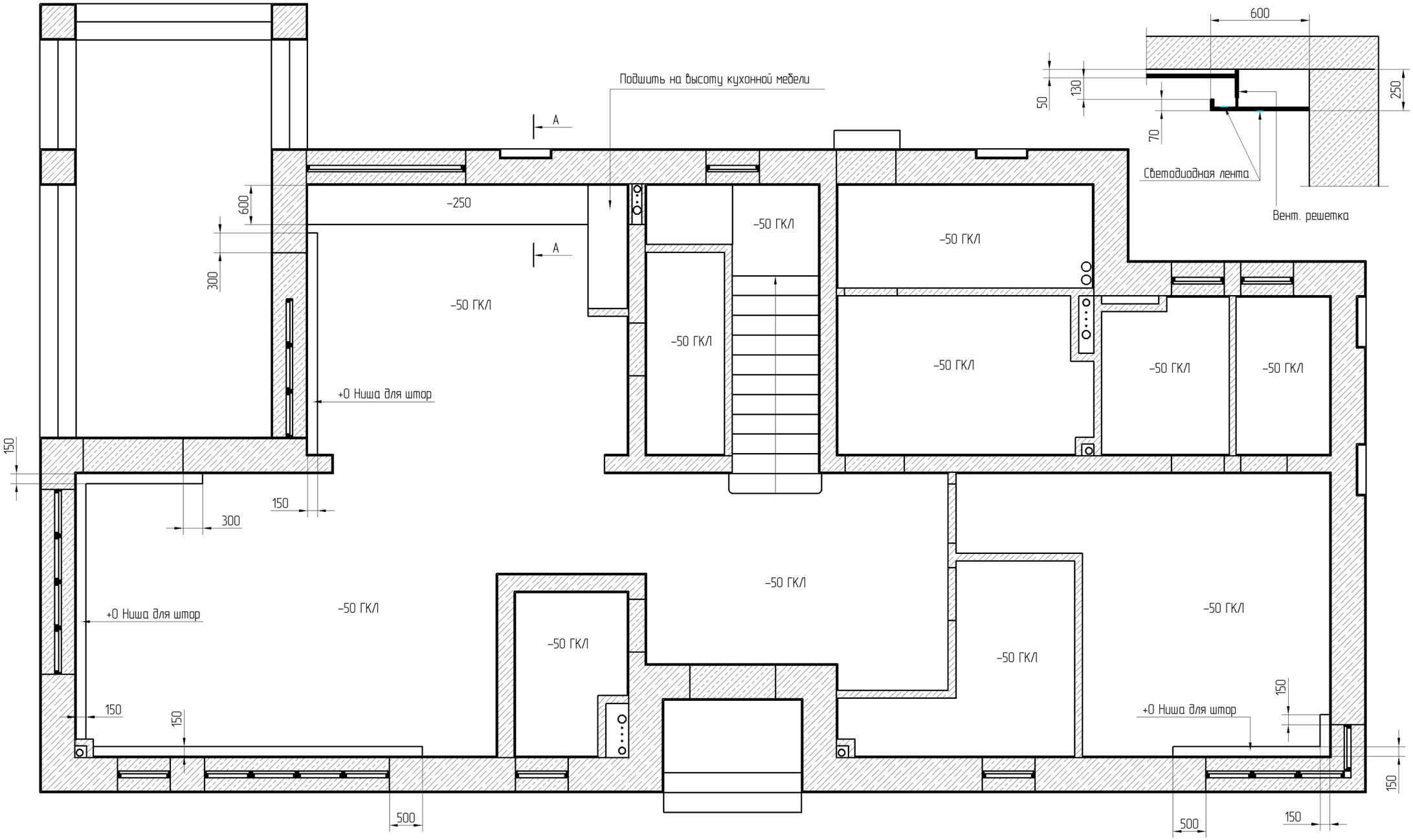


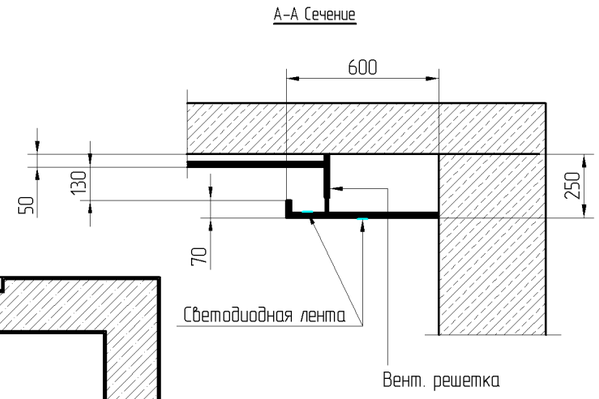


Примечание: За отметку +0 принимается уровень оштукатуренного потолка.

| | | | | | | | |
|---|---|---|---|---|---|---|---|
| ГИП | | | | Жилой дом в московской области | Стадия | Лист | Листов |
| Исполн | Бронников | | | | I | 16 | 40 |
| | | | | | | | |
| | | | | План 1 этажа<br>Схема устройства потолков | Михаил Бронников<br>8 985 210-24-25 | | |
| | | | | | | | |
| | | | | | | | |

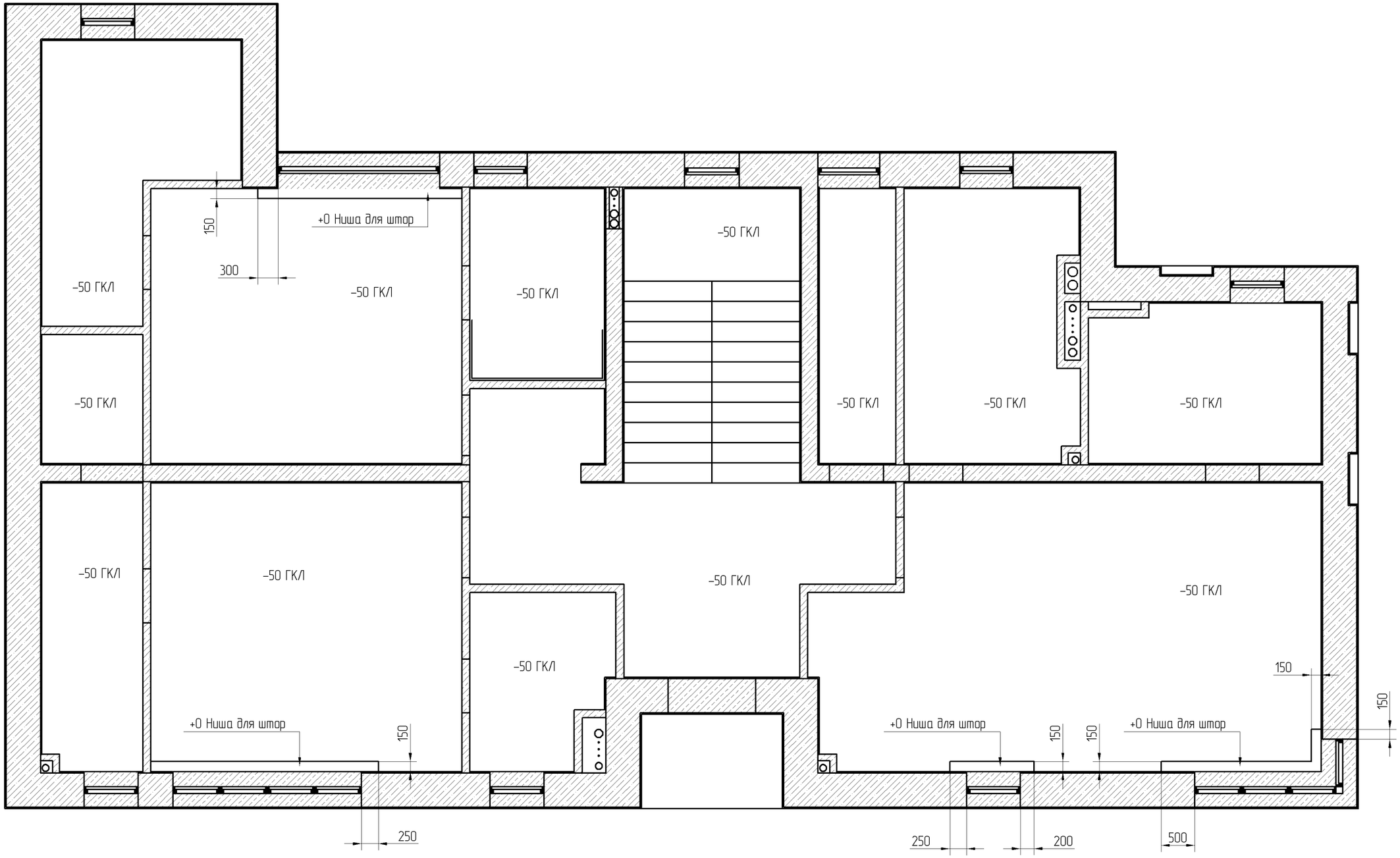


Примечание: За отметку +0 принимается уровень оштукатуренного потолка.

| | | | | | | | |
|---|---|---|---|---|---|---|---|
| ГИП | | | | Жилой дом в московской области | Стадия | Лист | Листов |
| Исполн | Бронников | | | | I | 17 | 40 |
| | | | | | | | |
| | | | | План 2 этажа<br>Схема устройства потолков | Михаил Бронников<br>8 985 210-24-25 | | |
| | | | | | | | |
| | | | | | | | |

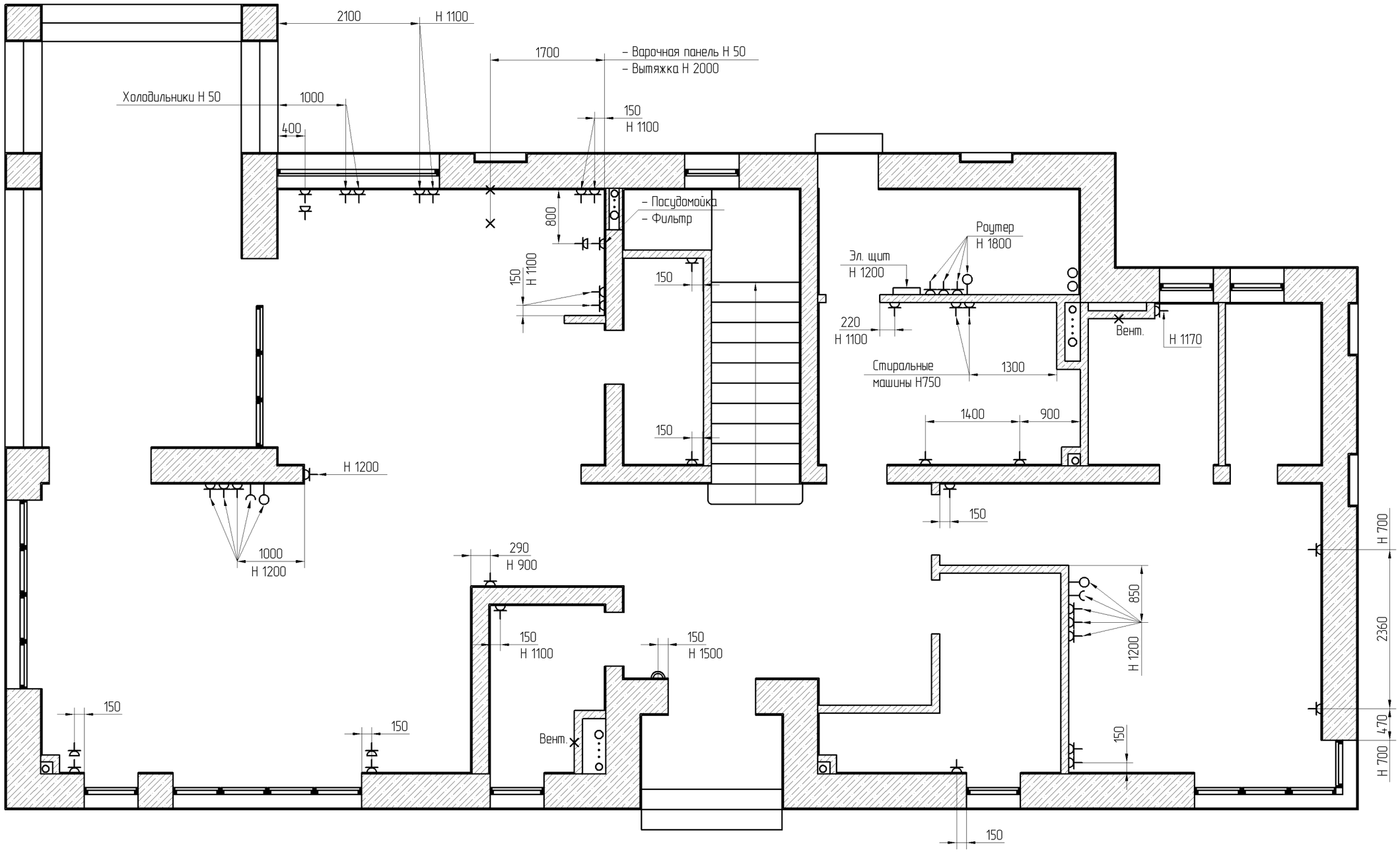


Условные обозначения:

- Домофон
- Эл. розетка 220V
- Розетка ТВ антенны
- Вывод кабеля
- Розетка интернет

Примечание:
Высотная отметка розеток – 300мм от чистого пола,
за исключением случаев, обозначенных на чертеже.
Установку радомстоящих розеток и выключателей произвести в общую рамку.

| | | | | | | | |
|---|---|---|---|---|---|---|---|
| ГИП | | | | Жилой дом в московской области | Стадия | Лист | Листов |
| Исполн | Бронников | | | | I | 18 | 40 |
| | | | | План 1 этажа<br>Схема расположения эл. розеток | Михаил Бронников<br>8 985 210-24-25 | | |

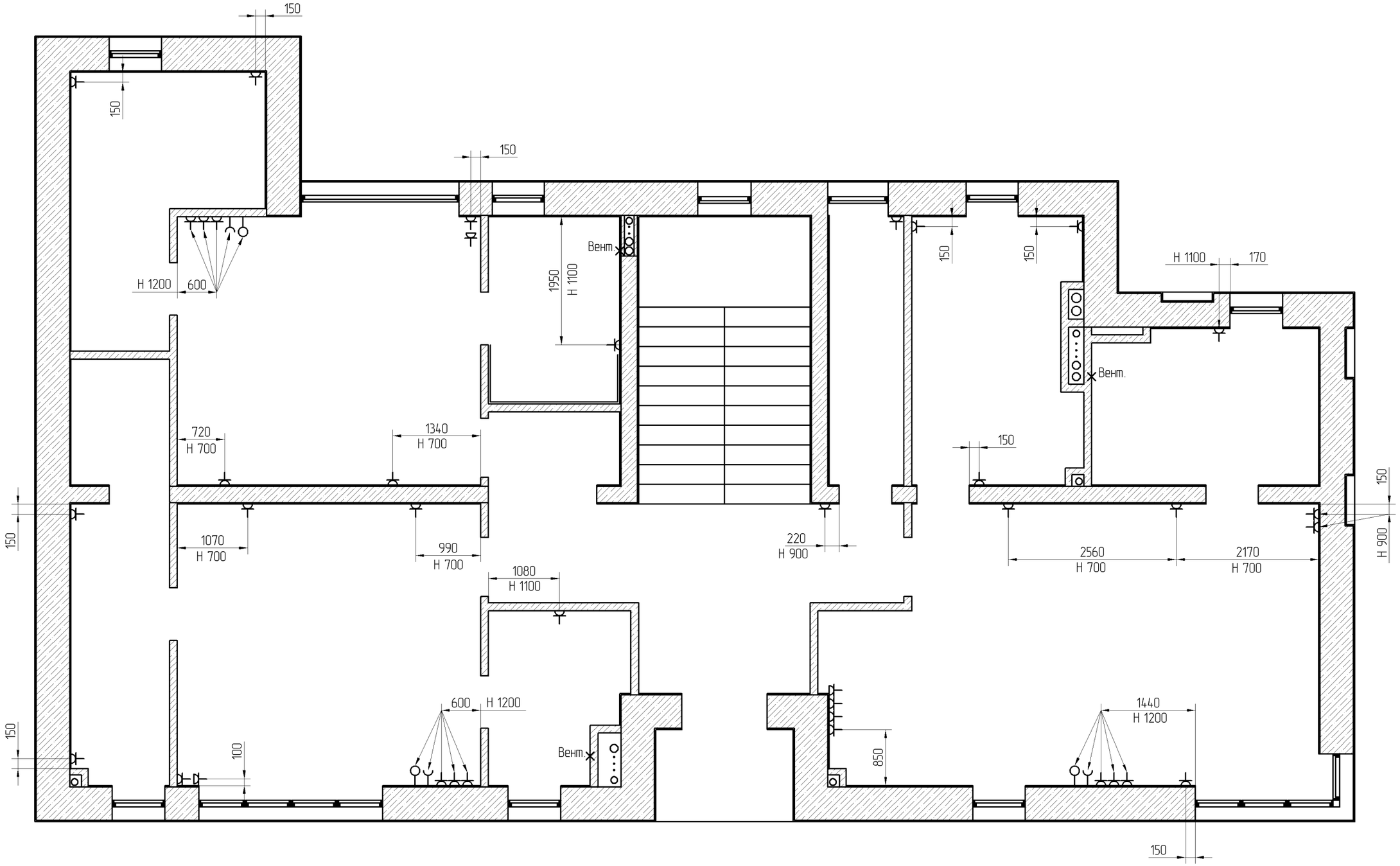


Условные обозначения:

- Эл. розетка 220V
- Розетка ТВ антенны
- Вывод кабеля
- Розетка интернет

Примечание:
Высотная отметка розеток – 300мм от чистого пола,
за исключением случаев, обозначенных на чертеже.
Установку радомстоящих розеток и выключателей произвести в общую рамку.

| | | | | | | | |
|---|---|---|---|---|---|---|---|
| ГИП | | | | Жилой дом в московской области | Стадия | Лист | Листов |
| Исполн | Бронников | | | | I | 19 | 40 |
| | | | | | | | |
| | | | | План 2 этажа<br>Схема расположения эл. розеток | Михаил Бронников<br>8 985 210-24-25 | | |
| | | | | | | | |
| | | | | | | | |

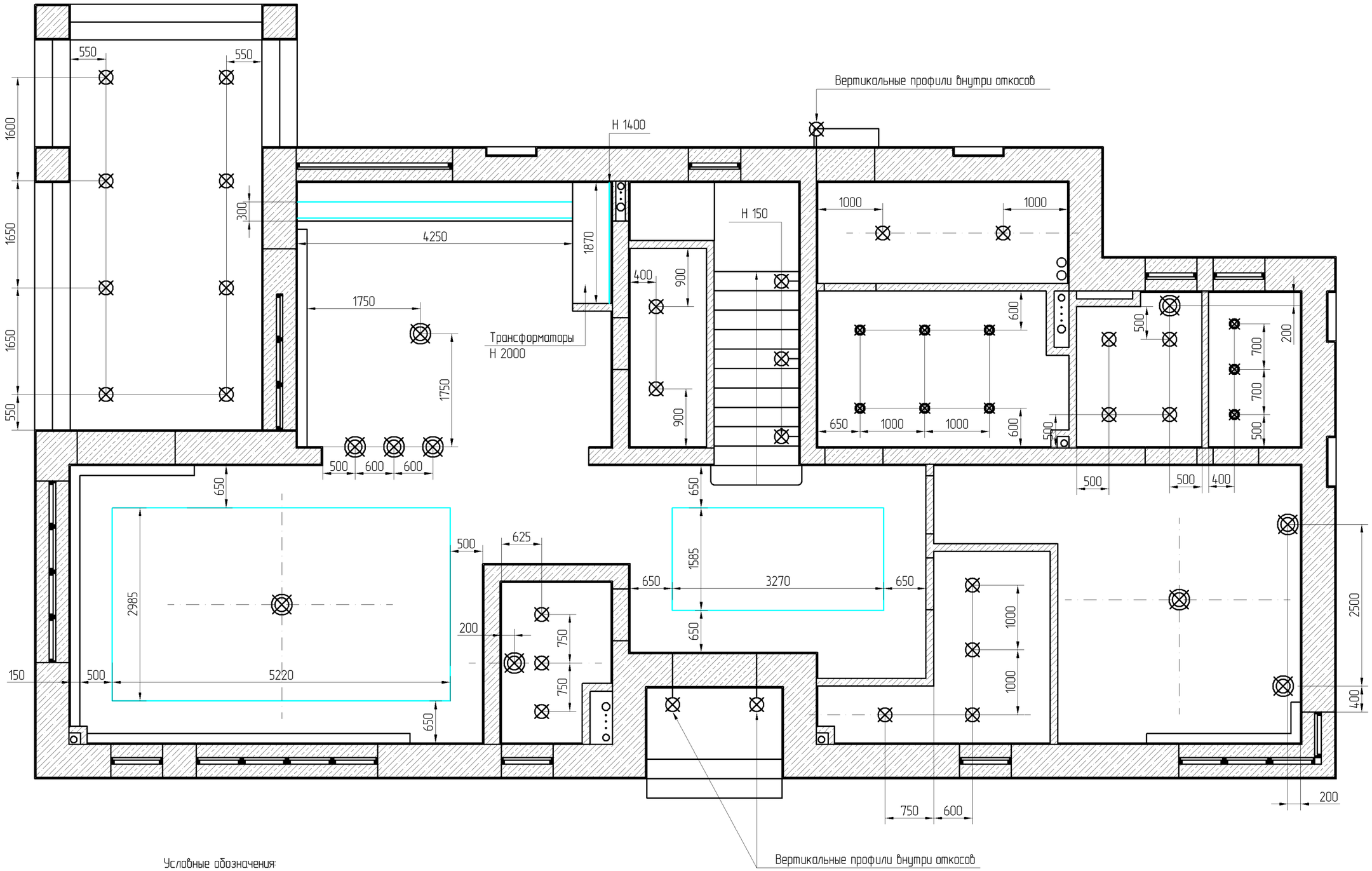


Условные обозначения:

- Накладной светильник
- Встроенный в потолок светильник
- Настенный светильник
- Подвесной светильник
- Светодиодная лента в профиле

| | | | | | | | |
|---|---|---|---|---|---|---|---|
| ГИП | | | | Жилой дом в московской области | Стадия | Лист | Листов |
| Исполн | Бронников | | | | I | 20 | 40 |
| | | | | План 1 этажа<br>Схема расположения светильников | Михаил Бронников<br>8 985 210-24-25 | | |

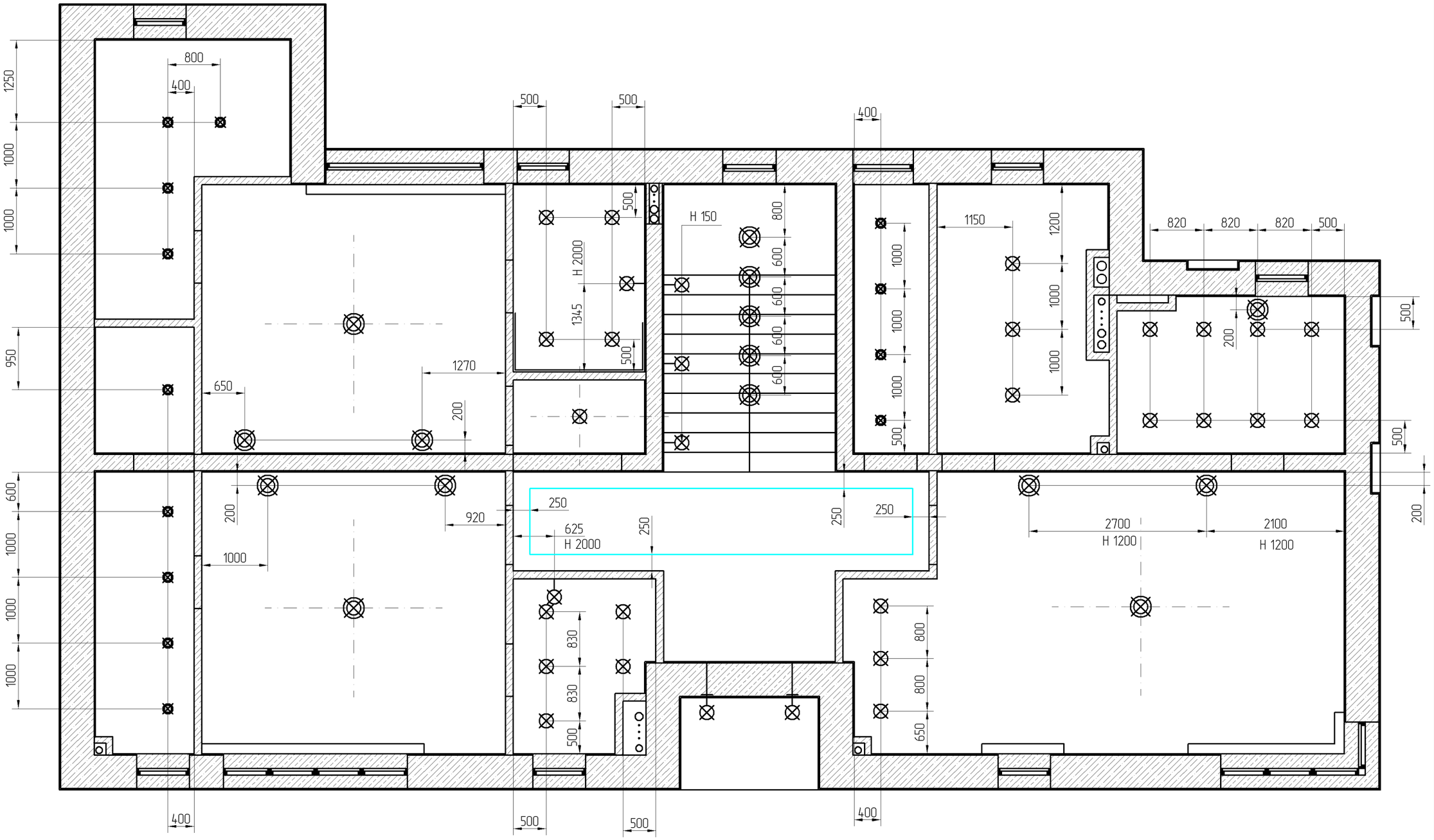


Условные обозначения:

- Накладной светильник
- Встроенный в потолок светильник
- Настенный светильник
- Подвесной светильник
- Светодиодная лента в профиле

| | | | | | | | |
|---|---|---|---|---|---|---|---|
| ГИП | | | | Жилой дом в московской области | Стадия | Лист | Листов |
| Исполн | Бронников | | | | I | 21 | 40 |
| | | | | | | | |
| | | | | План 2 этажа<br>Схема расположения светильников | Михаил Бронников<br>8 985 210-24-25 | | |
| | | | | | | | |
| | | | | | | | |

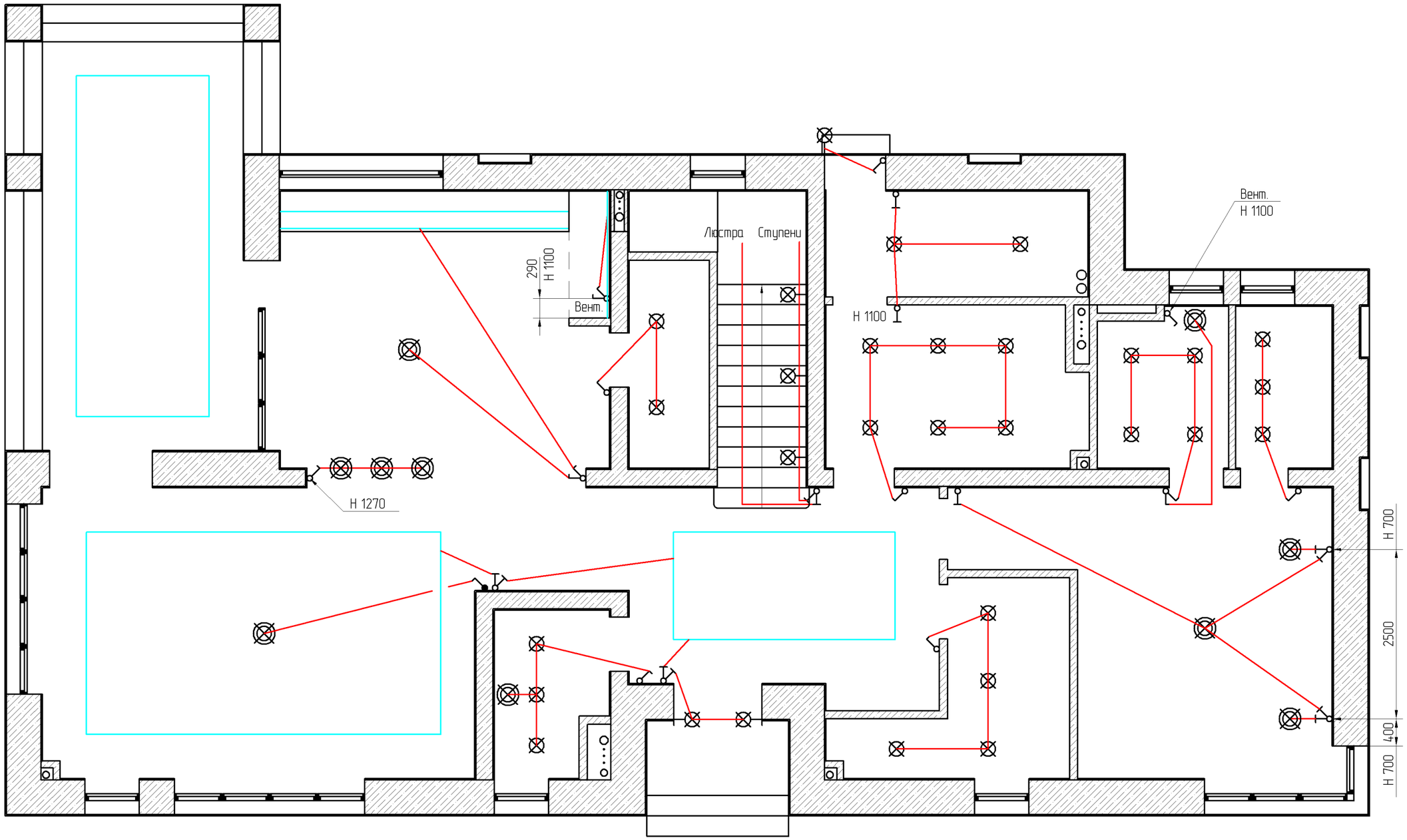


Условные обозначения:

- Выключатель одноклавишный
- Выключатель двуклавишный
- Диммер (регулятор яркости)
- Переключатель проходной
- Переключатель проходной двухклавишный
- Привязка светильников к выключателям

Примечание:
Высотная отметка выключателей 900мм от чистого пола,
за исключением случаев, указанных на чертеже
Расстояние от проема до выключателя 150 мм
Установку рядомстоящих выключателей произвести в общую рамку.

| | | | | | | | |
|---|---|---|---|---|---|---|---|
| ГИП | | | | Жилой дом в московской области | Стадия | Лист | Листов |
| Исполн | Бронников | | | | I | 22 | 40 |
| | | | | | | | |
| | | | | План 1 этажа<br>Схема управления освещением | Михаил Бронников<br>8 985 210-24-25 | | |
| | | | | | | | |
| | | | | | | | |

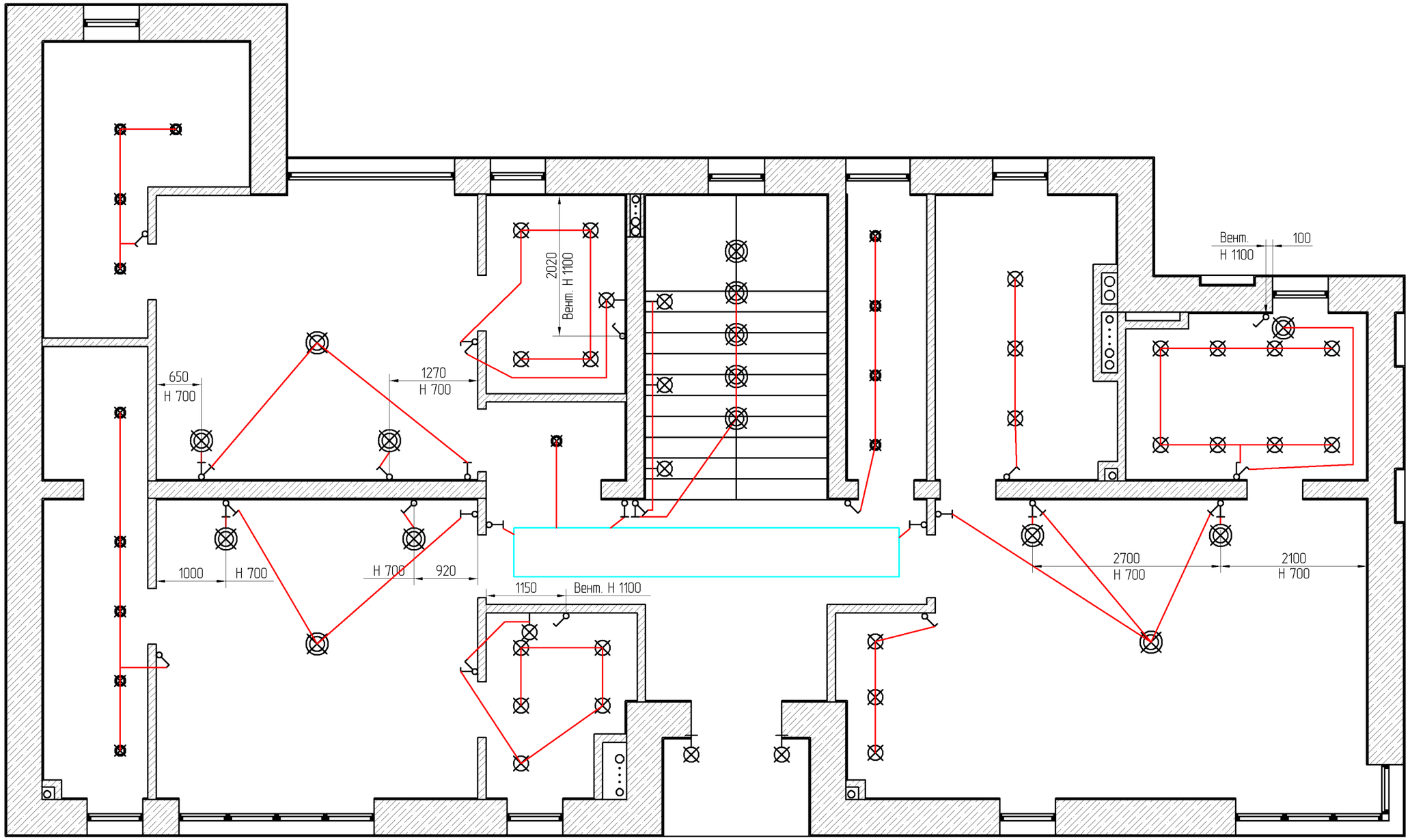


Условные обозначения:

- Выключатель одноклавишный
- Выключатель двуклавишный
- Диммер (регулятор яркости)
- Переключатель проходной
- Переключатель проходной двухклавишный
- Привязка светильников к выключателям

Примечание:
Высотная отметка выключателей 900мм от чистого пола,
за исключением случаев, указанных на чертеже
Расстояние от проема до выключателя 150 мм
Установку рядомстоящих выключателей произвести в общую рамку.

| | | | | | | | |
|---|---|---|---|---|---|---|---|
| ГИП | | | | Жилой дом в московской области | Стадия | Лист | Листов |
| Исполн | Бронников | | | | I | 23 | 40 |
| | | | | | | | |
| | | | | План 2 этажа | Михаил Бронников<br>8 985 210-24-25 | | |
| | | | | | | | |
| | | | | | | | |

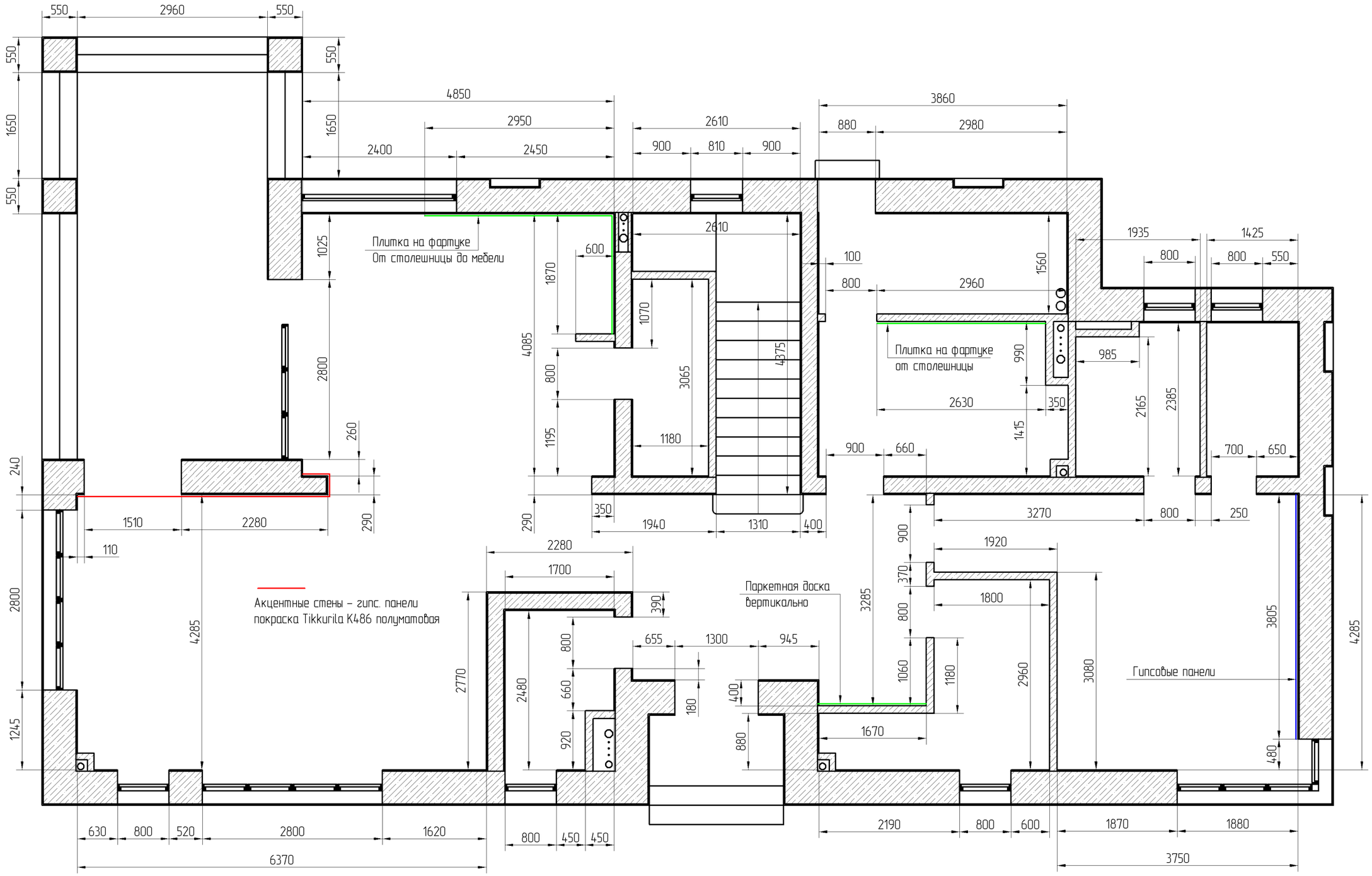


Основной объем стен – покраска Tikkurila G486 полуматовая
Откосы белые, за исключение санузлов (плитка)

Высота потолков 3600 мм

| | | | | | | | |
|---|---|---|---|---|---|---|---|
| ГИП | | | | Жилой дом в московской области | Стадия | Лист | Листов |
| Исполн | Бронников | | | | I | 24 | 40 |
| | | | | | | | |
| | | | | План 1 этажа<br>Схема отделки помещений | Михаил Бронников<br>8 985 210-24-25 | | |
| | | | | | | | |
| | | | | | | | |

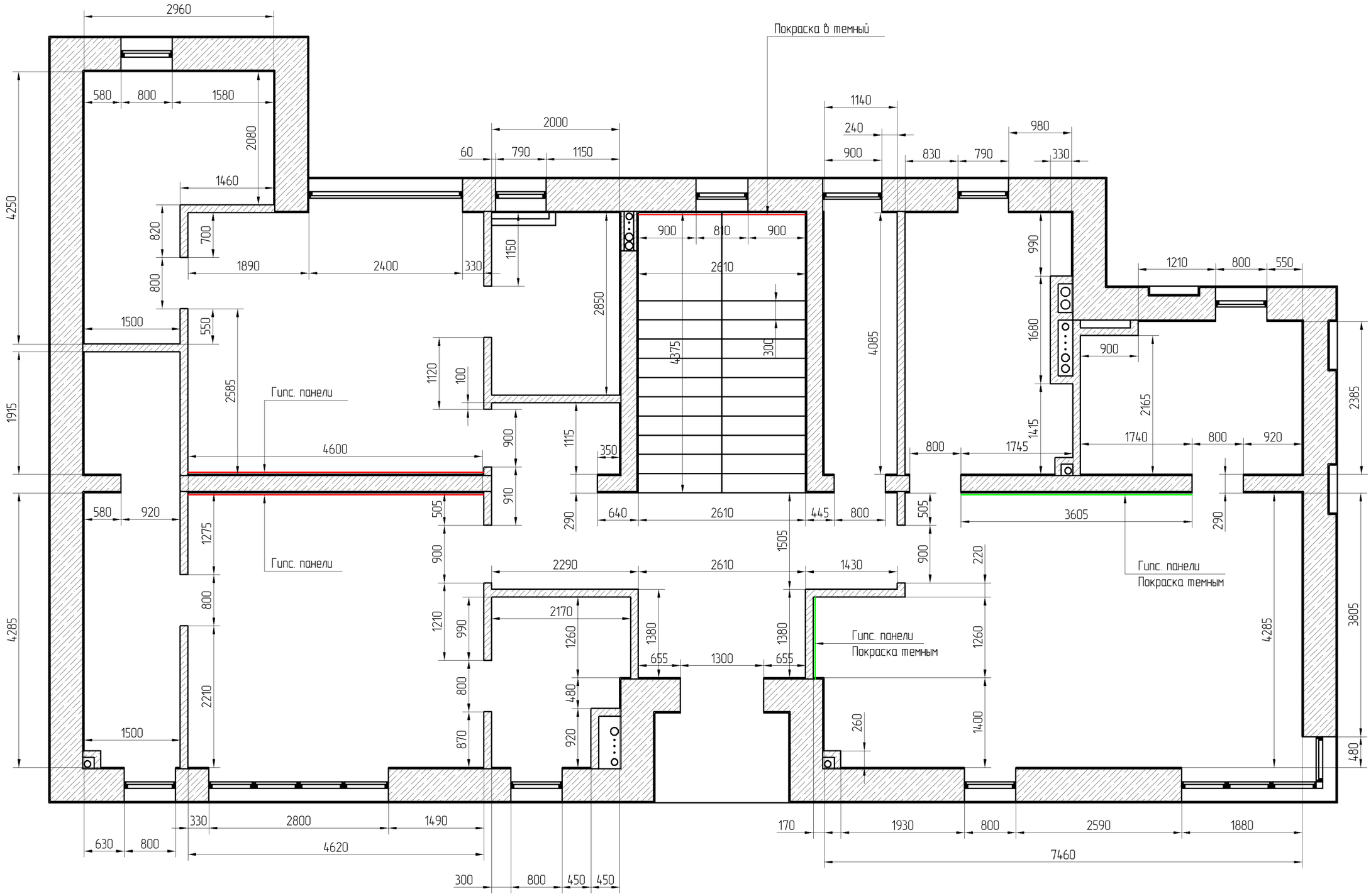


Основной объем стен – покраска Tikkurila G486 полуматовая
Откосы белые, за исключение санузлов (плитка)
Высота потолков 3000 мм

| | | | | | | | |
|---|---|---|---|---|---|---|---|
| ГИП | | | | Жилой дом в московской области | Стадия | Лист | Листов |
| Исполн | Бронников | | | | I | 25 | 40 |
| | | | | | | | |
| | | | | План 2 этажа<br>Схема отделки помещений | Михаил Бронников<br>8 985 210-24-25 | | |
| | | | | | | | |
| | | | | | | | |

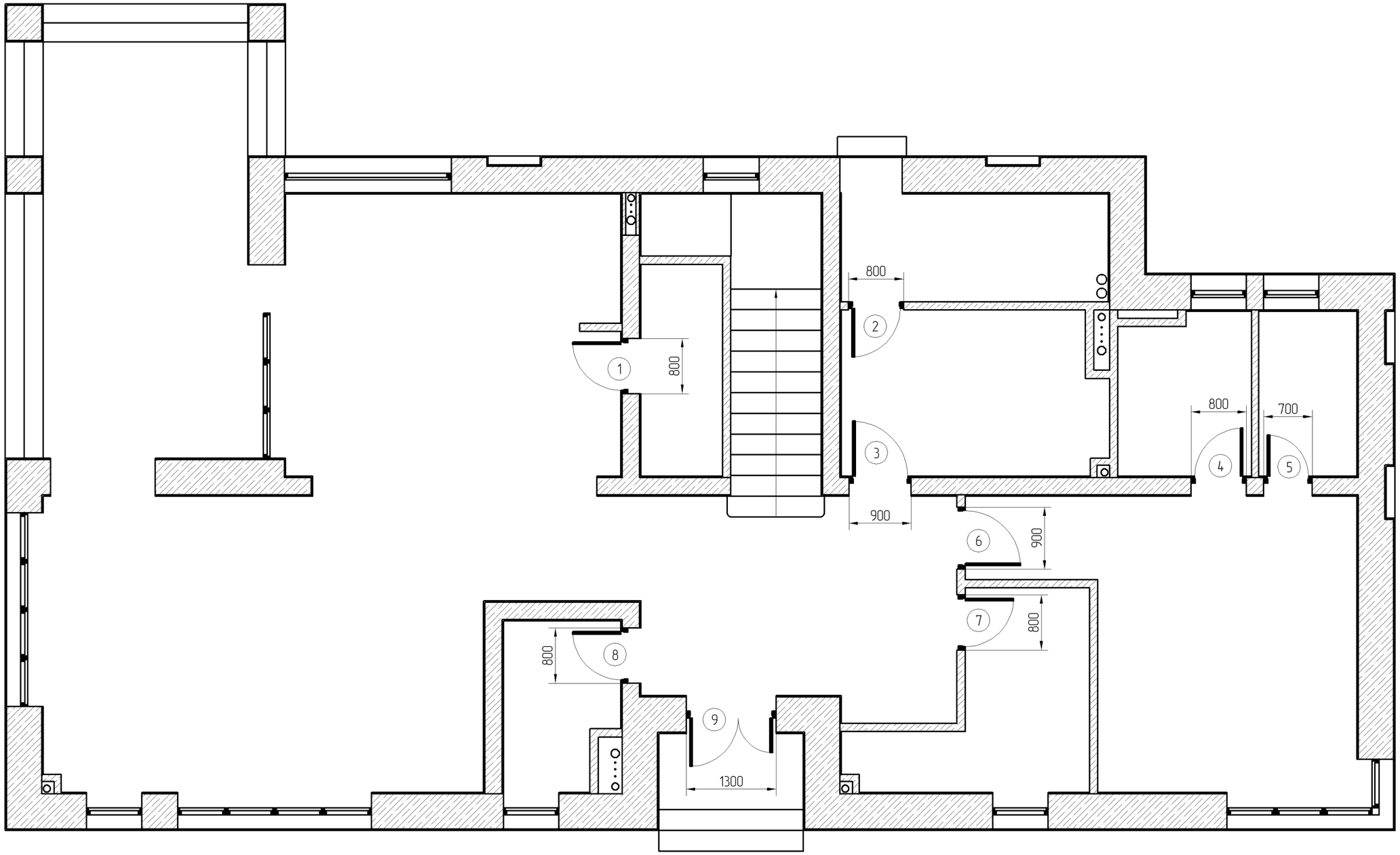


Ведомость заполнения проемов (размеры от чистого пола, уточнить по месту)

| № | Описание двери | Размер проёма |
|---|---|---|
| 1 | Кладовая | 800 x 2360 |
| 2 | Котельная | 800 x 2360 |
| 3 | Постирочная | 900 x 2360 |
| 4 | Санузел в спальне | 800 x 2360 |
| 5 | Гардероб в спальне | 700 x 2360 |
| 6 | Спальня | 900 x 2360 |
| 7 | Гардероб в прихожей | 800 x 2360 |
| 8 | Санузел при входе | 800 x 2360 |
| 9 | Входная дверь | 1300 x 3350 |

| | | | | | | | |
|---|---|---|---|---|---|---|---|
| ГИП | | | | Жилой дом в московской области | Стадия | Лист | Листов |
| Исполн | Бронников | | | | I | 26 | 40 |
| | | | | | | | |
| | | | | План 1 этажа<br>Схема заполнения проемов | Михаил Бронников<br>8 985 210-24-25 | | |
| | | | | | | | |
| | | | | | | | |

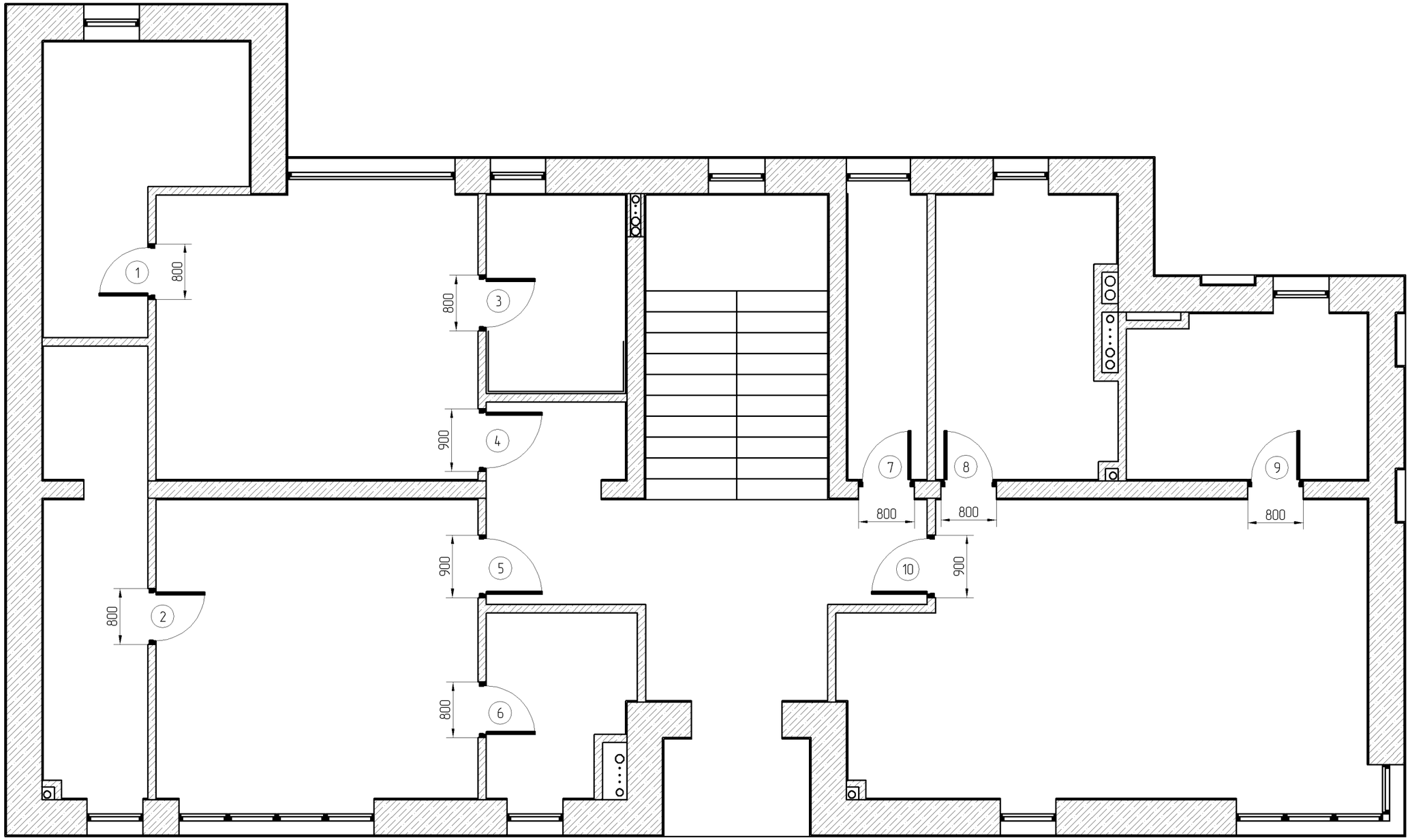


Ведомость заполнения проемов (размеры от чистого пола, уточнить по месту)

| № | Описание двери | Размер проёма |
|---|---|---|
| 1 | Гардеробная | 800 x 2360 |
| 2 | Гардеробная | 800 x 2360 |
| 3 | Санузел | 800 x 2360 |
| 4 | Спальня | 900 x 2360 |
| 5 | Спальня | 900 x 2360 |
| 6 | Санузел | 800 x 2360 |
| 7 | Кладовая | 800 x 2360 |
| 8 | Гардеробная | 800 x 2360 |
| 9 | Санузел | 800 x 2360 |
| 10 | Спальня | 900 x 2360 |

| | | | | | | | |
|---|---|---|---|---|---|---|---|
| ГИП | | | | Жилой дом в московской области | Стадия | Лист | Листов |
| Исполн | Бронников | | | | 1 | 27 | 40 |
| | | | | | | | |
| | | | | План 2 этажа<br>Схема заполнения проемов | Михаил Бронников<br>8 985 210-24-25 | | |
| | | | | | | | |
| | | | | | | | |

СУ возле входа

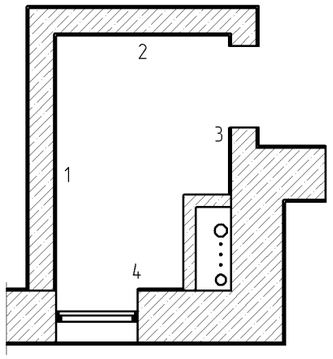


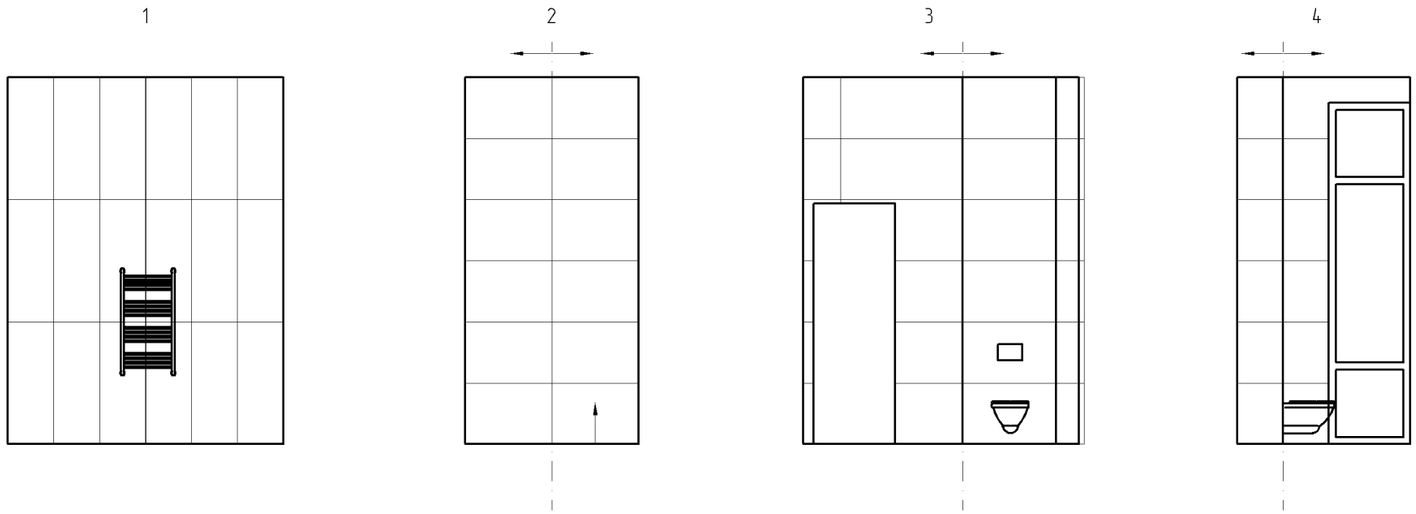


- Керамогранит DD593100R 60x120
- Керамогранит 100300623 45x120

Затирка в цвет плитки. Шов 2 мм.

СУ возле гостевой спальне

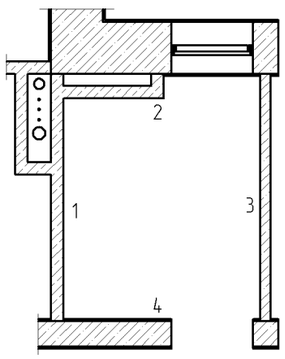


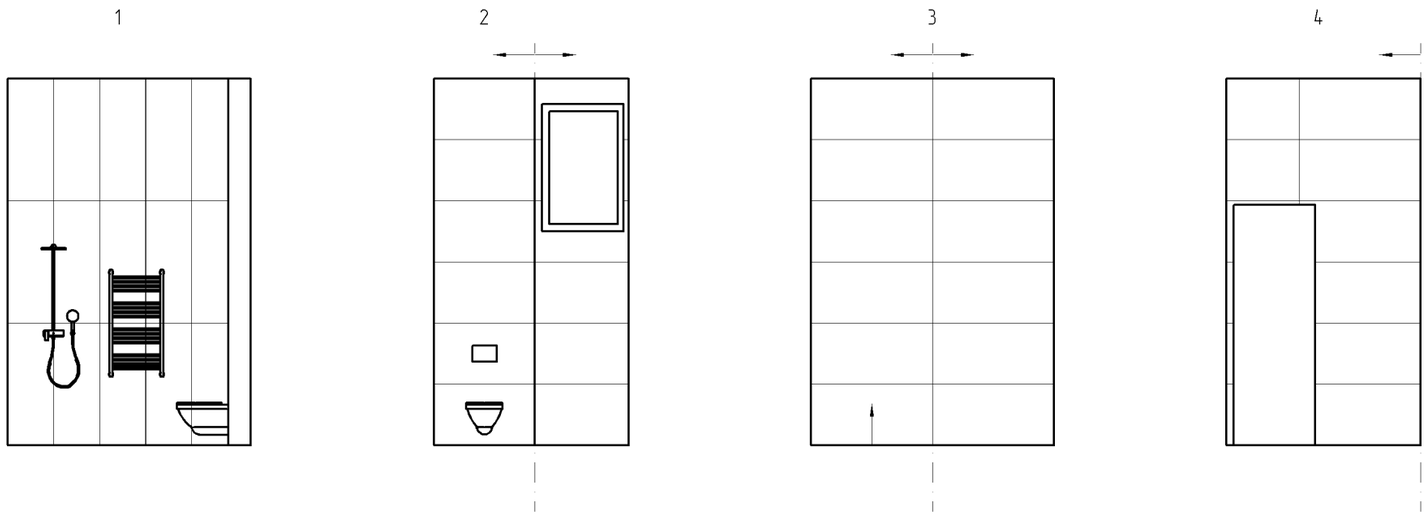


- Керамогранит DD593200R 60x120 60x120
- Керамогранит 100214820 45x120

Затирка в цвет плитки. Шов 2 мм.

| | | | | | | | |
|---|---|---|---|---|---|---|---|
| ГИП | | | | Жилой дом в московской области | Стадия | Лист | Листов |
| Исполн | Бронников | | | | I | 28 | 29 |
| | | | | | | | |
| | | | | Развертки в санузлах 1 этажа | Михаил Бронников<br>8 985 210-24-25 | | |
| | | | | | | | |
| | | | | | | | |

СУ с отдельно стоящей ванной

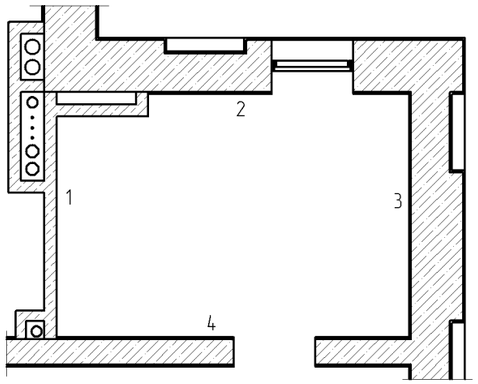


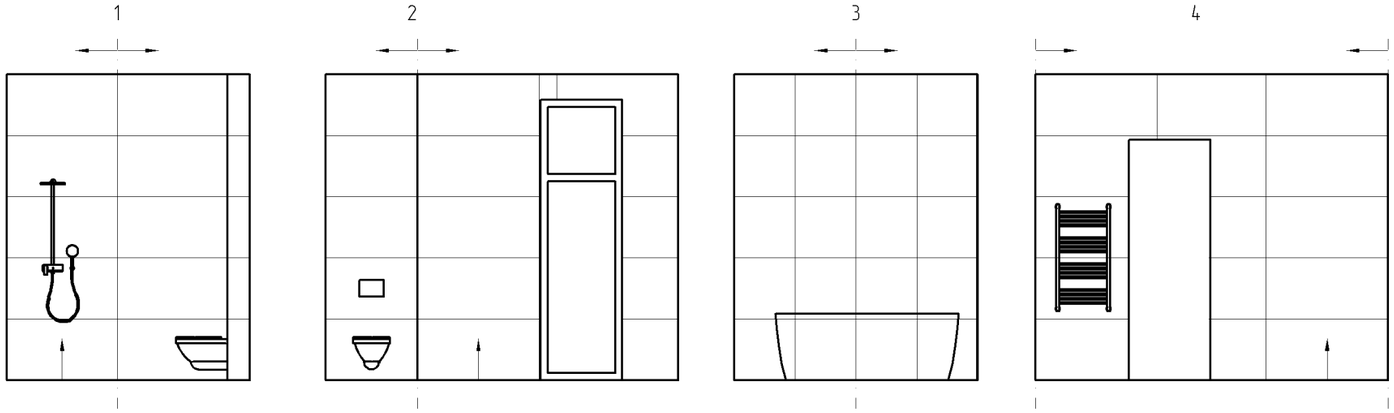


– Керамогранит DD593300R

– Керамогранит 100202114 60x60, 100203442 60x60

СУ со встроенной ванной

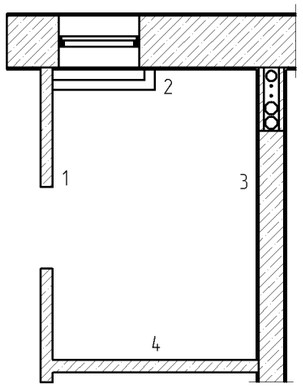


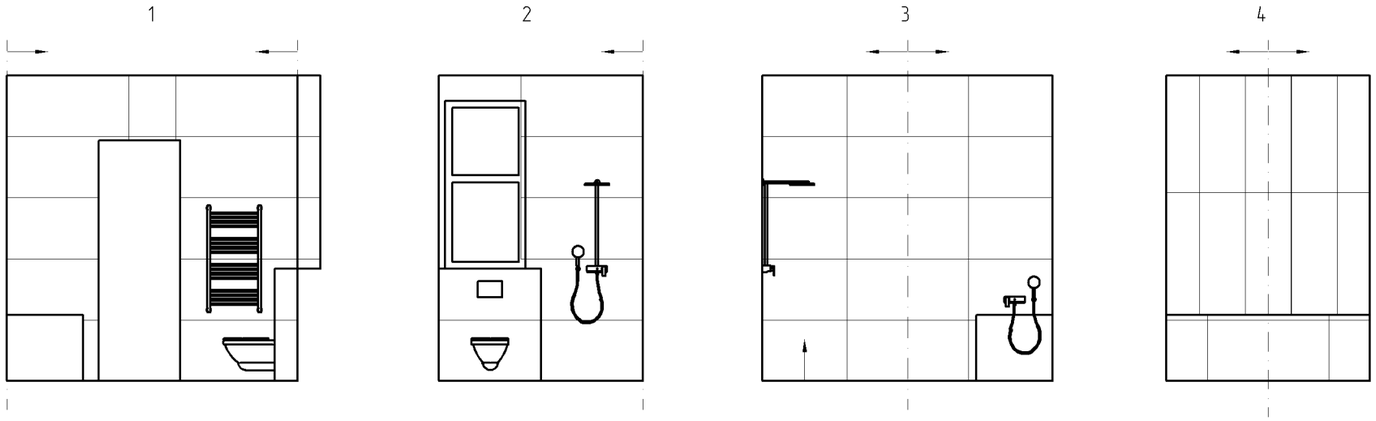


– Керамогранит DD593200R 60x120

– Керамогранит 100239841 45x120

СУ без ванны

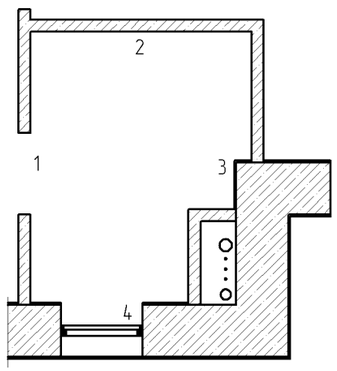


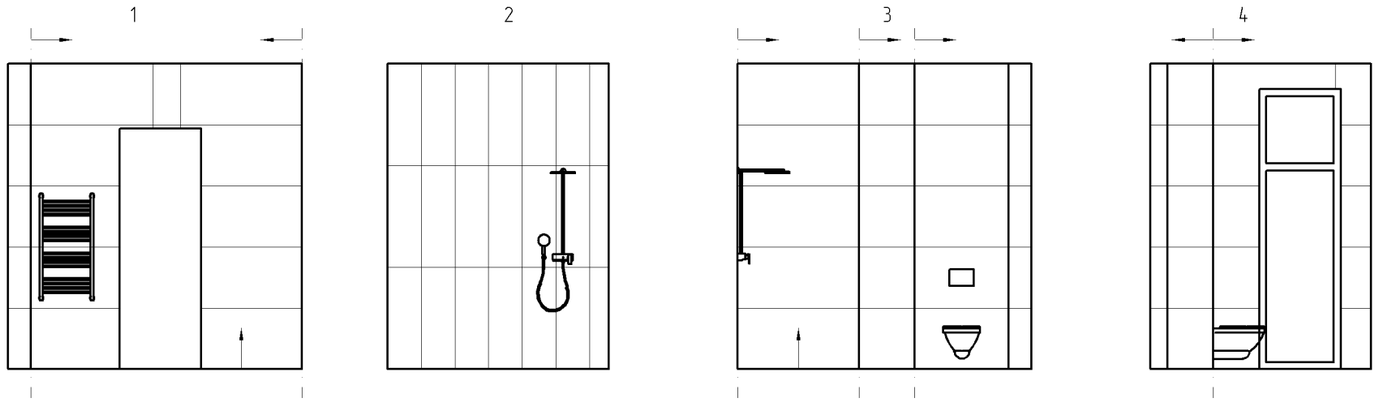


– Керамогранит DD593400R 60x120

– Керамогранит 100294303 45x120

Затирка в цвет плитки. Шов 2 мм.

| | | | | | | | |
|---|---|---|---|---|---|---|---|
| ГИП | | | | Жилой дом в московской области | Стадия | Лист | Листов |
| Исполн | Бронников | | | | 1 | 29 | 29 |
| | | | | | | | |
| | | | | Развертки в санузлах 2 этажа | Михаил Бронников<br>8 985 210-24-25 | | |
| | | | | | | | |
| | | | | | | | |

| Наименование | кол-во | цена | сумма |
|---|---|---|---|
| **Отделочные материалы** | | | |
| Пол постирочная и котельная - DL601500R 60x60 | 15,5 | | |
| Пол прихожая, санузлы и гардероб 1 этажа - SG221300R 30x60 | 23,5 | | |
| Лестница пол и стена -  DL571200R 80x160 | 31 | | |
| СУ при входе - стены 1 - DL501000R 60x119,5 | 17,5 | | |
| СУ при входе - стены 2 - SG351000R 9,6x60 | 10 | | |
| СУ в гостевой спальне - стены 1 - DL500700R 60x119,5 | 21 | | |
| СУ в гостевой спальне - стены 2 - DD732300R 13x80 | 8 | | |
| СУ с не встроенной ванной - стены 1 - DL500600R 60x119,5 | 26 | | |
| СУ с не встроенной ванной - стены 2 - SG350700R 9,6x60 | 7 | | |
| СУ с не встроенной ванной - пол - DL600300R 60x60 | 8,5 | | |
| СУ со встроенной ванной - стены 1 - DL500500R 60x119,5 | 22 | | |
| СУ со встроенной ванной - стены 2 - SG350900R 9,6x60 | 5 | | |
| СУ со встроенной ванной - пол - SG634200R 60x60 | 4 | | |
| СУ без ванны 2 этаж - стены 1 - DL500700R 60x119,5 | 20 | | |
| СУ без ванны 2 этаж - стены 2 - SG350800R 9,6x60 | 6,5 | | |
| СУ без ванны 2 этаж - пол - DL601100R 60x60 | 5,5 | | |
| Фартук кухни и постирочной - SKYLINE SNOW NAT. RET. 60X120 | 3,5 | | |
| Плитка уличная | 35,5 | | |
| Паркетная доска - Дуб антрацит | 230,5 | | |
| Стены основной объем - Tikkurila G486 полуматовая | 609 | | |
| Стены акцентные в гостиной - Tikkurila K486 полуматовая | 32,5 | | |
| Стена в гостевой спальне - Фактурная штукатурка Tikkurila V473 | 14 | | |
| Стена в спальне 2 этажа север - Фактурная штукатурка Tikkurila K484 | 14 | | |
| Стена в спальне 2 этажа юг - Фактурная штукатурка Tikkurila V459 | 14 | | |
| Краска белая влагостойкая в СУ (м.кв.) | 27 | | |
| Краска белая потолок + откосы  (м.кв.) | 274,5 | | |
| **Сантехника** | | | |
| **СУ возле гостевой спальни 1 этаж** | | | |
| Инсталляция с бачком TECE | 1 | | |

| | |
|---|---|
| Клавиша смыва воды TECE Now 9 240 403 черная | 1 |
| Унитаз подвесной - villeroy-boch - 5614R0 | 1 |
| Крышка-сиденье с микролифтом 9M78 S101 | 1 |
| Тумба под раковину LEGATO B67800 Light grey | 1 |
| Раковина Subway 2.0  - 7113KG | 1 |
| Сифон для раковины пластиковый 108694 | 1 |
| Смеситель для раковины Wasserkraft Elbe 7403 черный | 1 |
| Душевая стойка Cezares Porta CD NOP черная | 1 |
| Дренажный канал TECE drainline - 80 | 1 |
| Полотенцесушитель настенный 600x1000 черный | 1 |
| Г. душ Webert Pegaso PE870303560 со смесителем и скрытой частью | 1 |
| Душевое ограждение 90x90 Huppe Alpha2 A20103.087.321 | 1 |
| **СУ возле входа 1 этаж** | |
| Инсталляция с бачком TECE | 1 |
| Клавиша смыва воды TECE Now 9 240 403 черная | 1 |
| Унитаз подвесной - villeroy-boch - 5614R0 | 1 |
| Крышка-сиденье с микролифтом 9M78 S101 | 1 |
| Тумба под раковину LEGATO B67800 Truffle Grey | 1 |
| Раковина Subway 2.0  - 7113KG | 1 |
| Сифон для раковины пластиковый 108694 | 1 |
| Смеситель для раковины Wasserkraft Elbe 7403 черный | 1 |
| Полотенцесушитель 600x1000 черный | 1 |
| **СУ со встроенной ванной 2 этаж** | |
| Инсталляция с бачком TECE | 1 |
| Клавиша смыва воды TECE Now 9 240 403 черная | 1 |
| Унитаз подвесной - villeroy-boch - 5614R0 | 1 |
| Крышка-сиденье с микролифтом 9M78 S101 | 1 |
| Тумба под раковину LEGATO B68100 Soft Grey | 1 |
| Раковина Subway 2.0  - 7113KG | 1 |
| Сифон для раковины пластиковый 108694 | 1 |
| Смеситель для раковины Wasserkraft Elbe 7403 черный | 1 |

| | |
|---|---|
| Душевая стойка Cezares Porta CD NOP | 1 |
| Душевое ограждение 90x90 Huppe Alpha2 A20103.087.321 | 1 |
| Дренажный канал TECE drainline - 80 | 1 |
| Полотенцесушитель настенный 600x1000 | 1 |
| Г. душ Webert Pegaso PE870303560 со смесителем и скрытой частью | 1 |
| Акриловая ванна Vayer Milana 180x75 Гл000024278 | 1 |
| Слив-перелив для ванны Viega Simplex 595678 | 1 |
| Смеситель Wasserkraft Abens 2001 для ванны с душем | 1 |
| Стеклянная перегородка для ванны HUPPE 131601.069.321 | 1 |
| **СУ с не встроенной ванной 2 эаж** | |
| Инсталляция с бачком TECE | 1 |
| Клавиша смыва воды TECE Now 9 240 403 черная | 1 |
| Унитаз подвесной - villeroy-boch - 5614R0 | 1 |
| Крышка-сиденье с микролифтом 9M78 S101 | 1 |
| Тумба под раковину LEGATO B68100 Elm Impresso | 1 |
| Раковина Subway 2.0  - 7113KG | 1 |
| Сифон для раковины пластиковый 108694 | 1 |
| Смеситель для раковины Wasserkraft Elbe 7403 черный | 1 |
| Акриловая ванна BelBagno BB28 1795x855 | 1 |
| Слив-перелив для ванны BB39-ovf-crm | 1 |
| Смеситель Wasserkraft Elbe 7421 напольный, для ванны с душем | 1 |
| Полотенцесушитель настенный 600x1000 черный | 1 |
| Душевая стойка Cezares Porta CD NOP | 1 |
| Душевое ограждение 90x1500 заказное | 1 |
| Дренажный канал TECE drainline - 80 | 1 |
| Г. душ Webert Pegaso PE870303560 со смесителем и скрытой частью | 1 |
| **Су без ванны 2 эатж** | |
| Инсталляция с бачком TECE | 1 |
| Клавиша смыва воды TECE Now 9 240 403 черная | 1 |
| Унитаз подвесной - villeroy-boch - 5614R0 | 1 |
| Крышка-сиденье с микролифтом 9M78 S101 | 1 |

| | |
|---|---|
| Тумба под раковину LEGATO B67900 Black Matt Lacquer | 1 |
| Раковина Subway 2.0  - 7113KG | 1 |
| Сифон для раковины пластиковый 108694 | 1 |
| Смеситель для раковины Wasserkraft Elbe 7403 черный | 1 |
| Г. душ Webert Pegaso PE870303560 со смесителем и скрытой частью | 1 |
| Душевая стойка Cezares Porta CD NOP | 1 |
| Полотенцесушитель настенный 600x1000 черный | 1 |
| Душевое ограждение 90x90 Huppe Alpha2 A20103.087.321 | 1 |
| **Постирочная** | |
| Смеситель Orange One Life P04-001b для мойки | 1 |
| Раковина встраиваемая в столешницу Цвет и Стиль МариVanna 60 | 1 |
| Полотенцесушитель 600x500 черный | 1 |
| Смеситель Kaiser Teka 13044-9 для кухонной мойки - на кухню | 1 |
| **Светильники** | |
| **1 этаж** | |
| Встроенный светильник-профиль белый 2000 x 50 x 35 - шт. | 27 |
| Светодиодная лента - теплый свет - м.п. | 52 |
| Комплект трансформаторов (рассчитать) | 1 |
| Светильник над барной стойкой - Тубус CL01PBL181 | 3 |
| Подвесной светильник в кухне Denkirs DK9000 DK9123-BK | 1 |
| Подвесной светильник в гостиной АЛЬТИС 08226,19(4000K) 800x800 | 1 |
| Подсветка столешницы кухни - профиль угловой 2000 мм | 1 |
| Подвесной светильник в спальне Top 08214,01(4000K) | 1 |
| Подвес в СУ возле входа - Arte Lamp ARWEN A1902SP-1BK | 1 |
| Санузлы и гардеробная при входе - Odeon Light Roxy 4232/10CL | 11 |
| Подвес в СУ гостевой спальни - Odeon Light KATA 4757/1 | 1 |
| Котельная и кладовая - Настенно-потолочный FRANIA 97874 | 4 |
| Постирочная, гостевой гардероб -  GX53 CLASSIC G101 W | 9 |
| Улица - светильник-профиль черный 2000 x 50 x 35 - шт. | 4 |
| Гостевая спальня - Elektrostandard DLR040 4W 4200K белый матовый | 2 |
| Подсветка ступеней лестницы DK1016-WH | 6 |

| | |
|---|---|
| Торшер в спальнях Lumion HARUKO 3754/6FL | 1 |
| Торшер в гостиной Lumion HARUKO 3753/6FL | 2 |
| **2 этаж** | |
| Холл - Встроенный светильник-профиль белый 2000 x 50 x 35 - шт. | 5 |
| Холл - Светодиодная лента - теплый свет мп. | 6 |
| Холл - Трансформатор | 1 |
| Санузлы, большой гардероб и холл - Odeon Light Roxy 4232/10CL | 21 |
| Гардеробные и кладовая - GX53 CLASSIC G101 W | 13 |
| Улица - светильник-профиль черный 2000 x 50 x 35 - шт. | 4 |
| Лестница - Подвес Тубус CL01PBL180 | 5 |
| Мастер спальня - люстра KINK Light Крейс 08508,01 | 1 |
| Мастер спальня - подвес TopDecor Stone S1 10 12 | 2 |
| Спальня 1 - Люстра KINK Light Top 08214,19A (4000K) | 1 |
| Спальня 1 - Подвес Maytoni Ray P021PL-L10B | 2 |
| Спальня 2 - Люстра SPIDER 6790 | 1 |
| Спальня 2 - Подвес Loft It Selene 2031-C | 2 |
| **Мебель** | |
| **Столы** | |
| Обеденный стол 1800x850 | 1 |
| Журнальнй стол в гостиной 1000 x 1000 | 1 |
| Журнальный стол в гостиной 700 x 700 | 2 |
| Кофейный столик в спальне 500 x 500 | 2 |
| **Корпусная мебель** | |
| Кухонный гарнитур 4800 x 1870 | 1 |
| Барная стойка 600 x 2200 x 1100 | 1 |
| Шкаф в постирочной | 1 |
| Стеллажи в кладовой кухни | 1 |
| Гардеробная при входе | 1 |
| Гардеробная при спальне 1 | 1 |
| Гардеробная при спальне 2 | 1 |
| Гардеробная при спальне 3 | 1 |

| | |
|---|---|
| Гардеробная  при спальне 4 | 1 |
| Комплект стеллажей в кладовой | 1 |
| Тумбы прикроватные (разные) | 6 |
| Комод в спальне L 1200 (разные) | 4 |
| ТВ тумба L 1200 | 1 |
| Туалетный столик 900 мм | 1 |
| Туалетный столик 1200 мм | 2 |
| Письменный стол 2000 мм | 1 |
| Столешница под раковину в постирочной | 1 |
| **Мягкая мебель** | |
| Обеденный стул | 6 |
| Барный стул | 3 |
| Диван L 2900 | 1 |
| Кресло в гостиной 1100 х 11000 | 2 |
| Кровать под матрас 1800 | 1 |
| Кровати под матрас 2000 (разные) | 3 |
| Банкетка в изножьи кровати | 3 |
| Кресло компактное в спальне | 4 |
| Пуф к туалетному столику | 2 |
| Стул к туалетному столу | 1 |
| Кресло к письменному столу | 1 |